Департамент
спорта и туризма
города Москвы

WTA

250 ATP WORLD TOUR

ВТБ Кубок Кремля

XXIX МЕЖДУНАРОДНЫЙ ТЕННИСНЫЙ ТУРНИР

СПОРТИВНЫЙ КОМПЛЕКС
«ОЛИМПИЙСКИЙ»

13-21 ОКТЯБРЯ

@vtbkremlincup kremlincup.ru kremlincup kremlincup 2018 @tennisrussia

XXIX International Tennis Tournament «VTB Kremlin Cup» • October 13-21, 2018 • Moscow • Olympic Stadium

НОВЫЙ ПОЛНОСТЬЮ ЭЛЕКТРИЧЕСКИЙ JAGUAR I-PACE

НЕВОЗМОЖНО УСЛЫШАТЬ, НЕЛЬЗЯ НЕ ЗАМЕТИТЬ

JAGUAR

Новый I-PACE. Первый полностью электрический спортивный кроссовер Jaguar. Запас хода – 470 км[2]. Заряд до 80% менее чем за 90 минут[3]. Революционный аэродинамичный дизайн, полный привод и разгон от 0 до 100 км/ч за 4,8 секунды при нулевых выбросах. Он полностью электрический. Он истинный Jaguar. Зарядитесь подробностями на jaguar.ru.

5 ЛЕТ JAGUAR CARE[1] СЕРВИСНЫЙ ПАКЕТ

jaguar.ru **facebook.com/JaguarRussia**

THE ART OF PERFORMANCE*

На правах рекламы. * Воплощение совершенства. 1. Care (Забота). Имеются ограничения. Подробности на jaguar.ru. 2. Запас хода по стандарту WLTP (Всемирная процедура испытаний легковых автомобилей) – 480 км. Выбросы CO_2 – 0 г/км. Измеряется на типовом маршруте. Реальные показатели зависят от технического состояния автомобиля и аккумуляторов, особенностей маршрута, условий движения и манеры вождения. 3. При использовании зарядного стенда переменного тока мощностью 50 кВт. Реальное время зарядки зависит от используемого оборудования, условий окружающей среды и состояния аккумулятора.

Уважаемые друзья!

Приветствую вас по случаю открытия XXIX Международного теннисного турнира «ВТБ Кубок Кремля».

«Кубок Кремля» по праву считается турниром с богатой историей, насыщенной незабываемыми событиями, громкими именами участников и их триумфальными победами. И, конечно, здесь, в Москве, впервые ярко заявили о себе многие начинающие теннисисты, для которых эти традиционные соревнования проложили путь к успеху, стали важным этапом становления их профессиональной карьеры.

Пользуясь случаем, хотел бы поздравить спортсменов и всех любителей тенниса со знаменательной датой — 110-й годовщиной создания Федерации тенниса России, которая внесла и продолжает вносить огромный вклад в развитие и популяризацию этого замечательного вида спорта в нашей стране, укрепление международного гуманитарного сотрудничества.

Желаю вам самых добрых, позитивных впечатлений.

Владимир Путин

Президент Российской Федерации

Дорогие друзья!

Приветствую вас на турнире «ВТБ Кубок Кремля».

История современного отечественного тенниса прочно связана с «Кубком Кремля» — первым российским профессиональным теннисным турниром международного уровня. На его кортах наши спортсмены добивались ярких побед, получали бесценный опыт поединков с лидерами мирового тенниса.

Соревнования лучших мастеров ракетки стали неотъемлемой частью московского спортивного сезона.

Популярность турнира способствует развитию тенниса в столице, привлекает молодежь к спорту и здоровому образу жизни.

Убежден, что нынешний турнир «ВТБ Кубок Кремля» вновь вызовет большой интерес болельщиков, чья поддержка придаст спортсменам дополнительную уверенность в своих силах.

Желаю теннисистам показать лучшую игру, а зрителям — получить наслаждение от настоящего праздника спорта.

Сергей Собянин

Мэр Москвы

Дорогие любители тенниса!

Сердечно приветствую вас на XXIX международном турнире «ВТБ Кубок Кремля»! За период, прошедший с момента проведения главного российского теннисного турнира, эти соревнования завоевали заслуженную популярность как среди ведущих игроков мира, так и у начинающих карьеру молодых теннисистов.

Не случайно нынешний состав женского турнира — один из сильнейших за всю историю московских соревнований. Достаточно сказать, что на Центральном корте «Олимпийского» выступит первая ракетка мира Симона Халеп, а всего в Москву приедет добрая дюжина теннисисток из топ-30! Внимание российских болельщиков будет, безусловно, приковано к нынешней первой ракетке России — прошлогодней финалистке «ВТБ Кубок Кремля» Дарье Касаткиной. Лидер российского женского тенниса проводит свой лучший сезон, демонстрируя хорошие результаты на ряде турниров, что позволило ей впервые в карьере вплотную подойти к первой мировой «десятке», заняв 11-ю строчку мирового одиночного рейтинга. Знатоки тенниса также по достоинству оценят мастерство восьмой ракетки мира чешки Каролины Плишковой, которая не так давно занимала первую строчку в мировой табели о рангах. Компанию ей составит латвийка Анастасия Севастова, громко заявившая о себе на недавнем Открытом чемпионате США, где впервые в карьере дошла до полуфинала. Мы также радуемся последним успехам двух других участниц «ВТБ Кубок Кремля» из братской Беларуси — Арины Соболенко и Александры Саснович, которые в этом году совершили впечатляющий прорыв в карьере.

Одним словом, конкуренция в борьбе за главный трофей у женщин настолько сильная, что предугадать победителя просто невозможно. Впрочем, проходных матчей не будет ни в женском, ни в мужском турнире, где на звание чемпиона может претендовать целый ряд игроков. Так, поклонники тенниса с нетерпением ждут московского дебюта талантливого итальянского игрока Марко Чеккинато, который в этом сезоне впервые в карьере вышел в полуфинал турнира «Большого шлема» на грунтовом «мэйджоре» в Париже. Действующий победитель «ВТБ Кубок Кремля» Дамир Джумхур из Боснии и Герцеговины наверняка полон решимости сделать все возможное, чтобы защитить свой титул, хотя претендентов на чемпионское звание у мужчин хватает с избытком. Увидим мы на кортах «Олимпийского» и молодых талантливых россиян — Карена Хачанова, Андрея Рублёва и Даниила Медведева. Усилиями этой тройки сборная России недавно обыграла в упорной борьбе команду Беларуси и получила право выступить в квалификации Мировой группы Кубка Дэвиса, где 1–2 февраля ей предстоит сразиться с командой Швейцарии, причем наши ребята вполне могут замахнуться на победу в этом матче. При этом каждый из этих троих теннисистов способен бороться за самые высокие места на предстоящем московском турнире.

В заключение позвольте мне пожелать нам всем увлекательных незабываемых поединков, а игрокам — полной самоотдачи на корте и достойных результатов!

Шамиль Тарпищев

Президент Федерации тенниса России

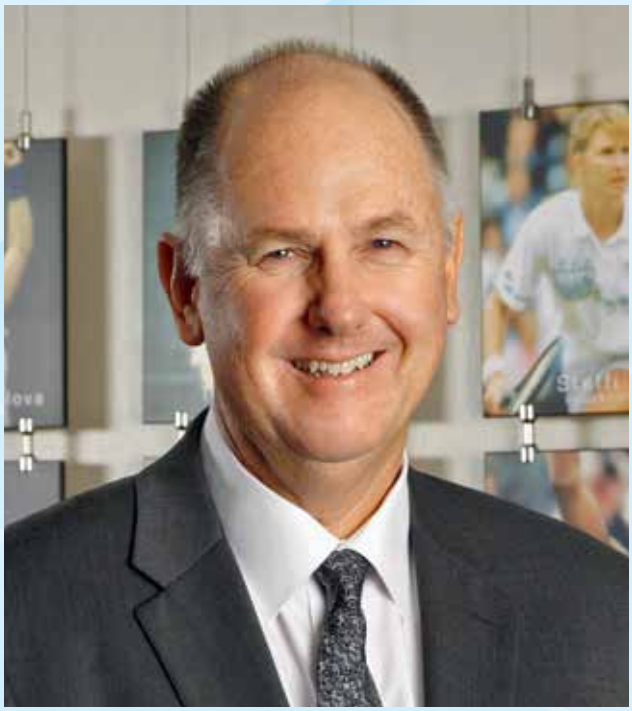

Уважаемые любители тенниса!

Мне доставляет огромное удовольствие приветствовать вас на стадионе «Олимпийский» на знаковом 25-м женском турнире «ВТБ Кубок Кремля».

Этот великолепный турнир WTA категории Premier — одно из самых престижных соревнований в теннисном календаре, что за всю свою богатую историю подарило нам целую плеяду выдающихся чемпионов.

В этом году мы отмечаем 25-летие женского турнира «ВТБ Кубок Кремля». Начиная с самого первого турнира, который состоялся в 1994 году, эти соревнования набирали силу и в итоге стали одним из любимых турниров среди игроков Тура. Я хотел бы поздравить с этой важной вехой всю команду, которая работает над его организацией — как нынешнюю, так и ту, что работала в прошлые годы, — и хочу поблагодарить их всех за преданность теннису, которая помогает им добиваться превосходных результатов, будучи членами одной большой семьи WTA.

В течение сезона-2018 элитные спортсмены WTA примут участие в 54 турнирах по всему миру, а также в четырех турнирах серии «Большого шлема», сражаясь за чемпионские титулы и саму возможность стать в один ряд с великими игроками, которые являются частью всемирного теннисного наследия.

Турнир «ВТБ Кубок Кремля» станет фантастической концовкой захватывающего сезона WTA.

Все, что мы делаем в WTA,— это все ради вас, дорогие болельщики. Мы хотим, чтобы вы были ближе к нашему спорту — ближе, чем когда-либо, и при этом неважно, следите ли вы за матчами с трибуны, по телевизору или наблюдаете за увлекательными играми с дисплея своего смартфона. Именно ваш энтузиазм и ваша страстная увлеченность теннисом побуждают игроков демонстрировать свою лучшую игру.

Спасибо всем спонсорам турнира, его партнерам, сотрудникам оргкомитета и волонтерам — всем, чья преданность позволила сделать этот турнир соревнованием мирового уровня. Мы не смогли бы это сделать без вашей поддержки.

Желаю вам прекрасно провести время на турнире «ВТБ Кубок Кремля — 2018», спасибо вам за то, что вы часть увлекательной истории WTA.

Стив Саймон

Главный исполнительный директор WTA

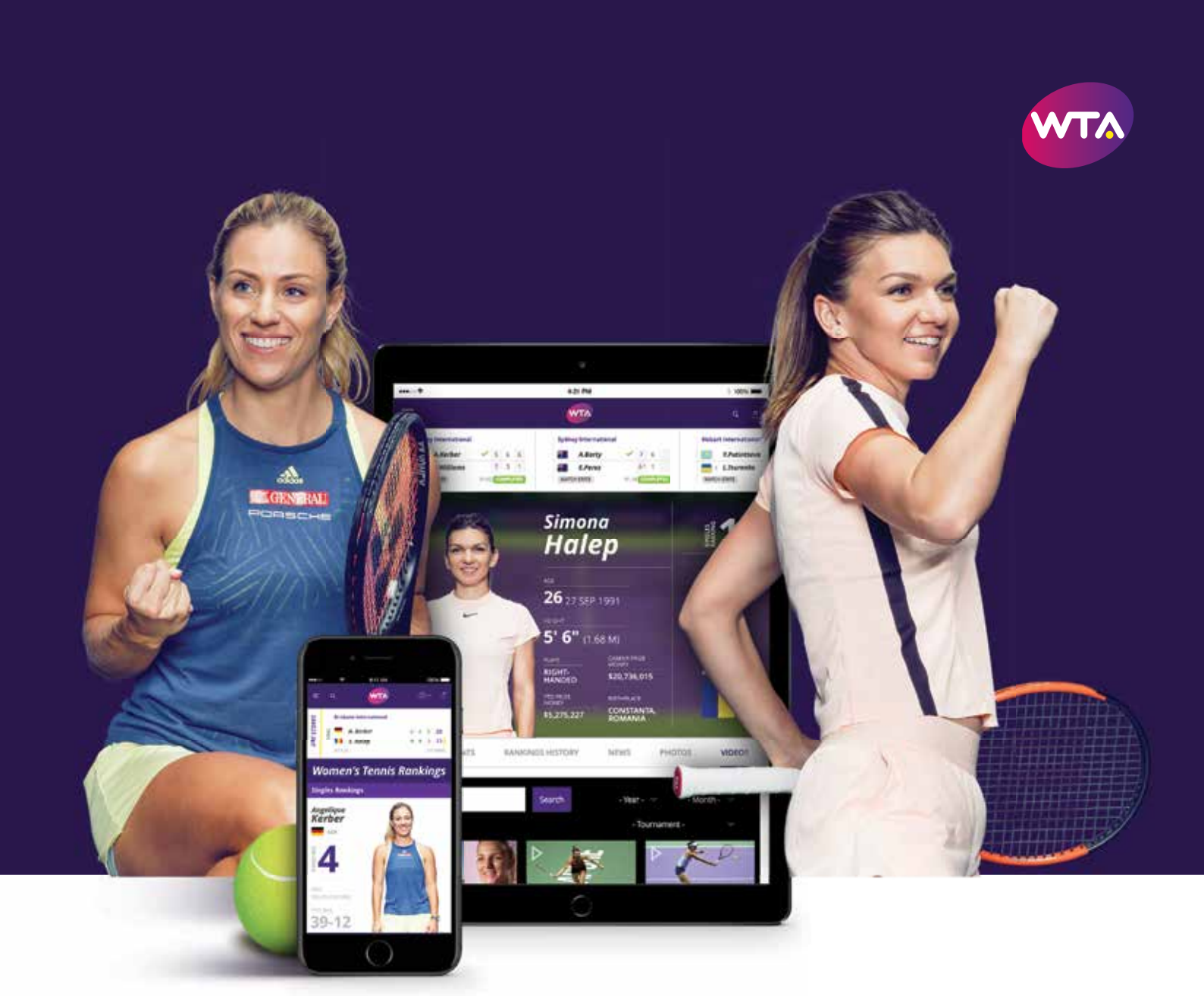

CATCH EVERY POINT!

LIVE SCORES & HIGHLIGHTS

EXCLUSIVE OFF-COURT CONTENT

BEHIND-THE-SCENES LIVE STREAMING

FANTASY TENNIS GAME

Experience the new ***wtatennis.com***

Дорогие любители тенниса,

Я рада приветствовать вас от имени ATP на турнире «ВТБ Кубок Кремля».

Основанный в 1990 году московский турнир зарекомендовал себя как один из ключевых этапов ATP World Tour. «ВТБ Кубок Кремля» подарил нам таких великих чемпионов, как Евгений Кафельников, Горан Иванишевич, Николай Давыденко и Михаил Южный, которые покорили мир тенниса своим мастерством. На этом турнире с богатейшей историей болельщики 14 раз становились свидетелями того, как звание чемпиона завоевывал игрок из России.

В прошлом году Дамир Джумхур провел безупречную победную серию в России, завоевав чемпионский титул в Москве сразу после самого первого в карьере триумфа в Санкт-Петербурге. Действующий чемпион из Боснии и Герцеговины возвращается на этой неделе в Москву, где будет стремиться выиграть свой второй титул ATP в этом сезоне. Дамир и другие ведущие игроки мира посетят столицу России, чтобы побороться за главный титул «ВТБ Кубок Кремля» и заработать свою долю из тех 250 рейтинговых очков ATP, которые причитаются чемпиону.

В 2018 году мы не раз становились свидетелями того, как титулы ATP покорялись теннисистам из России. Так, в этом сезоне Даниил Медведев праздновал победу в Сиднее и Уинстон-Сейлеме. Даниил выступит на своем домашнем турнире в Москве — так же, как и его земляк москвич Андрей Рублёв, который в 2017 году вышел в финал турнира Next Gen ATP Finals в Милане и вновь будет стараться обеспечить себе путевку на этот турнир в этом году. Российские болельщики смогут также увидеть Мишу Зверева, который выступит в Москве впервые с 2011 года; в этом сезоне он выиграл свой первый титул ATP в Истбурне.

С 6 по 10 ноября ATP проведет второй по счету турнир Next Gen ATP Finals для лучших игроков мира «не старше 21 года», чтобы привлечь внимание к новому поколению интересных игроков, которое выходит на авансцену ATP-Тура. Мы по-прежнему будем опробовать на турнире в Милане новый формат и передовые технологии с целью создания динамичного, ультрасовременного и доступного для телевидения зрелищного продукта, который будет популярен у молодого поколения теннисных болельщиков.

Я хотела бы выразить признательность директору турнира Амиру Тарпищеву и всем сотрудникам «ВТБ Кубок Кремля» за их упорный труд и ту преданность делу, которую они проявляют каждый год при проведении этого турнира. Я также благодарю Правительство Москвы и Банк ВТБ за их поддержку.

Я надеюсь, что вы получите удовольствие от этой великолепной недели тенниса. Следите за матчами ATP World Tour по телевизору или на сайте www.ATPWorldTour.com на протяжении всего года.

Элисон Ли

Исполнительный вице-президент ATP

ATP SOCIAL

BRINGING YOU CLOSER TO THE ACTION

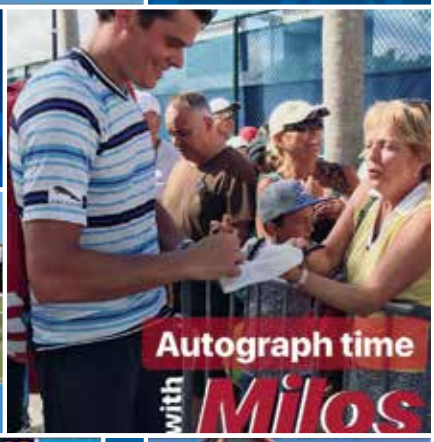

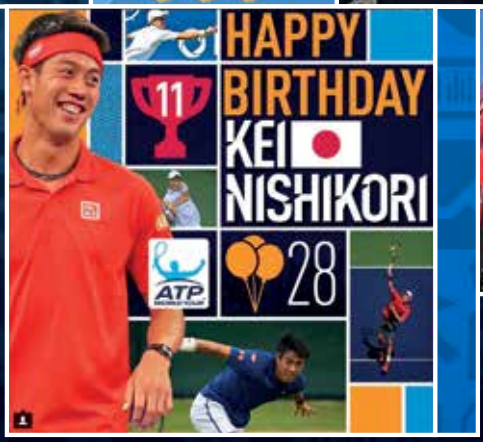

FOLLOW THE ATP WORLD TOUR ON SOCIAL MEDIA

EXPERIENCE THE DAILY DRAMA AND GO BEHIND THE SCENES ON THE TOUR

ATP WORLD TOUR™.COM

Infosys TECHNOLOGY SERVICES PARTNER

@ATPWorldTour ATPWorldTour @atpworldtour @ATPWorldTour

ФОТО: РОБЕРТ МАКСИМОВ

Шамиль Тарпищев: «В следующем году состав турнира должен быть еще лучше!»

Накануне XXIX турнира «ВТБ Кубок Кремля — 2018» президент ФТР и капитан мужской сборной России Шамиль Тарпищев дал интервью официальной программе соревнований.

— Шамиль Анвярович, начнем с женского турнира. Он силен как никогда, изначально в сетке было 12 игроков из топ-30, а в последний момент список участниц пополнила первая ракетка мира Симона Халеп. Чем Вы объясняете такой, по сути, беспрецедентный состав — ростом популярности турнира, стремлением игроков, которые борются за попадание в «восьмерку», заработать ценные очки? И тем, и другим?

— В принципе мы заранее обсуждали с нашим титульным спонсором — Банком ВТБ — всю эту тематику. Это в том числе связано с тем, что есть общепринятая норма приглашения спортсменов — помимо собственной заявки игроков. Поэтому мы договорились, что в следующем году спонсорское финансирование будет выделено раньше, чем обычно, для того чтобы расширить коридор наших возможностей — с учетом несколько иной концепции развития турнира. В этом году мы сосредоточили наши финансовые усилия именно на женском турнире. Я думаю, это оправданно, хотя отчасти это, может, даже идет немного в ущерб мужскому турниру. В следующем сезоне, согласно нашей словесной договоренности с ВТБ, состав турнира должен быть еще лучше, причем сетку мужского турнира мы тоже усилим.

— Касаткина стала 11-й ракеткой мира в этом сезоне. Нынче именно она — лидер российского женского тенниса, и все это, безусловно, ей в плюс. Но пока ей никак не удается сделать последний шаг, чтобы попасть в мировую «десятку», а на последних турнирах она выбывала на ранних стадиях. Чего Дарье пока не хватает, чтобы стать полно-

правным членом клуба мировой элиты? И как Вы оцените ее выступление на US Open, где она неожиданно для многих уступила белоруске Александре Саснович? Способна ли Касаткина улучшить свой прошлогодний результат, когда она была в финале «ВТБ Кубок Кремля»?

— Ее успехи зависят не только от нее, но и от грамотной работы всего обслуживающего персонала. В том смысле, что подготовку надо все-таки сосредоточить на главных турнирах. К сожалению, Касаткина зачастую играет или пытается играть то, что ей вообще не нужно играть. А она зачастую играет все подряд. Это все имеет большое значение в плане правильного применения методики. Мы с вами говорили год или полтора года назад о том, чего ей не хватает, — чтобы у нее поменьше было неудобных соперников. Для этого ей нужно прибавить в таком компоненте, как скоростно-силовая выносливость. А для нее неудобные соперницы это, прежде всего, теннисистки силового плана с мощным ударом, которые играют в высоком темпе, такие как Слоан Стивенс или Наоми Осака. Но воз и ныне там из-за того, что нет гармоничного сочетания учебно-тренировочной работы с соревновательной практикой. И это мешает. Хорошую работу в этом направлении проводит тренер мужской сборной Игорь Куницын. Вместе с ним успешно работает целый тренерский коллектив, в том числе Серхио Сабаделло, один из первых тренеров Надаля, Андрей Ольховский, Владимир Горелов, а также личные тренеры игроков сборной, с которыми также договаривается и координирует совместную работу Игорь Куницын. В общем, у наших парней уже есть более-менее отлаженный единый тренировочный процесс, есть понимание того, что они делают со своим личным тренером, что мы делаем, когда они у нас на сборах при подготовке к кубковым матчам. Все это делается скоординированно. А у девушек, в том числе у Касаткиной, этого пока нет. Их новому капитану Игорю Андрееву еще только предстоит отладить этот механизм. Во всяком случае, игроку нельзя концентрироваться только на том, что он хочет делать, знания должны быть превалирующими, и есть конфликты интересов, которые этому мешают. Многие все равно приходят к этому — порой мучительно, через собственные ошибки. А хотелось бы, чтобы процесс приобретения ценных знаний по методике подготовки не слишком затягивался, иначе это мешает становлению игрока.

— Все-таки уточните, сможет ли, на Ваш взгляд, Касаткина показать в Москве хорошую игру и результат, достойный ее уровня? И есть ли у нее еще шанс попасть на Итоговый турнир WTA в Сингапуре?

— Ее выход в финал на «Мастерсе» в Индиан-Уэллсе — это показатель того, что она может играть на самом высоком уровне. Но, для того чтобы исполнить мечту и выиграть финал, нужна также стабильная и надежная игра на этом самом высоком уровне. Поэтому я и говорю, что Касаткиной не хватает методической составляющей. Многое будет зависеть от грамотно выстроенного календаря — как учебно-тренировочной работы, так и самих соревнований. Исходя из этого, если она будет играть пять турниров подряд, в том

Семнадцатилетняя Анастасия Потапова вышла в этом сезоне в свой первый одиночный финал турнира WTA Moscow River Cup, который проходил на Центральном корте НТЦ — том самом, где много лет назад нынешний лидер мирового рейтинга и первая сеяная турнира «ВТБ Кубок Кремля — 2018» Симона Халеп выиграла чемпионат Европы в категории «до 16 лет».

ФОТО: ОРГКОМИТЕТ ТУРНИРА MOSCOW RIVER CUP ПРИ ПОДДЕРЖКЕ INGRAD

числе в Китае, а потом у нас, ничего путного не будет. Погоня за очками ничего хорошего не дает. Поэтому, отвечая на ваш вопрос, скажу так: с точки зрения мастерства, качества игры она может удачно выступить в Москве и при удачном раскладе даже попасть на турнир «восьмерки» в Сингапуре. Но в глобальном плане остаются проблемы, которые мы только что обозначили. Например, у наших троих молодых парней — Хачанова, Медведева и Рублёва — согласованность между их личными тренерами и нашим тренерским штабом есть. А у девушек это все до конца еще не согласовано.

— Беларусь представлена на турнире своими самыми перспективными теннисистками. Арина Соболенко недавно выиграла свой первый титул, а Саснович, которая в последнее время тоже бурно прогрессирует, мы уже говорили выше, обе они в сетке «ВТБ Кубок Кремля». Что скажете об этих теннисистках? Очевидно, мощный импульс их карьере придал выход сборной Беларуси в финал прошлогоднего Fed Cup?

— Несомненно. Если руководитель страны — в данном случае Президент Беларуси Александр Лукашенко — любит теннис, это уже большое дело. Национальных теннисных центров, подчиненных государству, больше в Беларуси. Да у нас таких вообще нет. Если методическая составляющая становится для всех единой, то теннис в стране пойдет в гору. В Беларуси государство придает важное значение развитию тенниса, тренировочная работа практически уже выстроена, и при этом они постоянно учатся. Например, во время недавнего матча Россия — Беларусь мы договорились с капитаном гостей Владимиром Волчковым о совместной деятельности касательно методической составляющей тренировочного процесса. То есть они ищут, работают, в том числе молодежь. Они учатся и сами этого хотят! Вот это самое приятное. Поэтому лично мне ясно, что там не будет провалов, и теннис в Беларуси будет расти.

Действующий чемпион турнира «ВТБ Кубок Кремля» Дамир Джумхур наверняка сделает все возможное, чтобы защитить свой титул

ФОТО: РОБЕРТ МАКСИМОВ

— Россиянка Наталья Вихлянцева недавно оказалась за пределами первой сотни. А ведь в прошлом году она была полуфиналисткой «ВТБ Кубок Кремля». И мы с вами много говорили о том, что с ее рваным ритмом игры в духе Александра Волкова она может пойти очень далеко... Что с ней происходит?

— Там проблемы рабочего характера, связанные в основном с тренировочным процессом. И еще, конечно, хотелось бы ей пожелать побольше трудолюбия, потому что нужно играть через не могу, а не так, как хочу. Она талантливая, но пока у Вихлянцевой нет должной концентрации, которая должна быть.

— Вы присутствовали на Moscow River Cup — дебютном турнире, который проходил летом на открытых столичных кортах НТЦ. Там 17-летняя россиянка Анастасия Потапова впервые в карьере вышла в одиночный финал WTA и выиграла парный титул. Что скажете о ней, и увидим ли мы ее в основной сетке «ВТБ Кубок Кремля»?

— Окончательная конфигурация основной сетки будет ясна, когда поступят все заявки на wild card. В настоящий момент, например, у нас еще есть заявки на свободную карту от целого ряда топовых игроков — таких как Елена Остапенко, Мэдисон Кис, Слоан Стивенс, Гарбинье Мугуруса и наша Светлана Кузнецова. И трое из этих пяти могут попасть на турнир. В общем, пока рано еще судить о том, кого мы увидим в «основе» нашего турнира. И надо еще подождать, пока станет ясно, кто сам по рейтингу попадет, а кто нет. А насчет Потаповой скажу так: хорошая, перспективная молодая теннисистка. Хотя вообще меня все время у многих наших молодых — если взять еще Анну Блинкову, Софью Жук и некоторых других — настораживает то, что слишком ранняя усиленная подготовка и зацикленность на результате мешают широте технического оснащения и разнообразию тактики. А если техники нет в полном объеме, соответственно, и тактики нет. Важно вовремя раздвинуть границы возможного и добиться вариативности в игре, а это связано со знанием методики и самых разнообразных технико-тактических вариантов. Это опять-таки связано с работой с личным тренером, с работой на местах, и с этой точки зрения отсутствие полноценной тренировочной базы мешает.

— А что Анастасии Потаповой конкретно еще нужно добавить в игре? Вы смотрели ее матчи на Moscow River Cup. Что можете сказать?

— Нужно наработать побольше вариаций. Есть старый добрый принцип при выборе тактики: нужно сыграть в свой любимый теннис, а если он не приносит успеха, надо уметь играть в любой другой, который даст желаемый результат. Если ты владеешь всеми техническими элементами (ударами с лета, с полулета, по восходящему мячу, резаным, плоским, крученым), ты можешь послать мяч из любой части корта в нужную точку. Вот эти вещи надо тренировать. Если они до конца не отработаны, появляются удобные и неудобные соперники. Потому что, когда ты выходишь играть на результат, ты отбиваешь мяч надежно — так, как ты лучше всего умеешь на данный момент, тут уже не до экспериментов. А если ты все умеешь, то ты можешь все использовать.

— До какого возрастного предела нужно этому учиться?

Лидер российского мужского тенниса Карен Хачанов в этом году существенно повысил уровень своего мастерства и выглядит на корте солидно и уверенно

ФОТО: РОБЕРТ МАКСИМОВ

— Реально, полноценно все важные для теннисиста параметры воспитываются до 16 лет. С 7 до 10 лет — быстрота проявлений (в том числе, быстрота реакции, сложной и простой, быстрота передвижения). До 16 лет тренируется выносливость. Если одновременно нет быстроты проявлений и выносливости, в теннис невозможно играть. А у кого есть эти две составляющих, тот добивается результата. Если один из компонентов отсутствует, результата не будет. Например, кто перегружает себя до 10 лет и не работает над быстротой, тот в теннис на высоком уровне не заиграет. Все эти вышеперечисленные качества надо выработать до 16 лет. И, соответственно, параллельно идет технико-тактическое оснащение игрока. Другой важный аспект: все параметры внимания и психики воспитываются до 18 лет. Если до 16 лет сделать игроку базисную основу, до 18 играть соревнования и формировать психическую выносливость, тогда все будет нормально. Когда у молодого игрока есть базис в 16 лет, ну или в 18 лет, все ведь развиваются по-разному,— это совсем другое дело. Если бы мы выпускали игроков не в 14 лет, как сейчас, а в 16, тогда можно было бы их выпускать и не опасаться за то, что от чрезмерного количества соревнований они испортятся: играя в турнирах, они будут только приобретать.

— Если позволите, пара вопросов по мужской сетке. Изначально в сетке не было Карена Хачанова. Это закономерность или случайность?

— Мы договорились. Он будет играть.

— Как оцениваете его выступление в матче Кубка Дэвиса против белорусов?

— Карен блестяще справился со своей задачей, принес два очка и полностью оправдал свой статус лидера команды.

— Пару слов о других наших молодых парнях — Медведеве и особенно о Рублёве. Вы уже сказали, что они вроде в норме, до начала турнира «ВТБ Кубок Кремля» они не растеряют свои кондиции, а Рублёв, может, наоборот, приобретет что-то?

— Думаю, что сейчас все будут приобретать. Особенно после победы в недавнем кубковом матче. Все ребята будут играть лучше и лучше. Они уже прошли период становления, база у них есть, нужно только размеренно играть соревнования, чтобы окончательно окрепла нервная система. Потому что, допустим, Хачанов уже сформировался физически, а Медведев еще нет. Хотя Даниил в последнее время прибавил, не случайно в игре против белорусов он принес нам решающее очко. При этом надо, чтобы он не только показывал фантастическую игру в отдельном матче, а мог бы демонстрировать такой же великолепный теннис стабильно на протяжении нескольких встреч — пока же он еще не созрел для того, чтобы 2–3 матча играть одинаково хорошо. Рублёв возвращается после травмы, поэтому ему не надо форсировать, нужно набирать технико-тактические варианты. Конечно, сразу попытаться «придушить» соперника — законное желание, но Андрею, прежде всего, необходимо научиться играть правильно позиционно, необязательно все время брать силой и скоростью. Надо сначала выиграть позицию на корте, а потом уже — с его скоростью и стремлением ударить посильнее — это будет стопроцентный выигрыш очка.

Даниил Медведев проводит лучший сезон в карьере: россиянин выиграл два одиночных титула и принес своей команде решающее очко в матче Кубка Дэвиса Россия — Беларусь

ФОТО: РОБЕРТ МАКСИМОВ

— Во время тренировок в рамках матча Кубка Дэвиса Россия — Беларусь было заметно со стороны, что Андрея как-то очень по-отечески все опекают, в том числе лично Вы и Николай Давыденко. Какую конкретно помощь в этот достаточно непростой для него период его карьеры оказала наша федерация, Вы лично и вообще вся Ваша команда?

— Во-первых, благодаря помощи обновленного попечительского совета ФТР, мы уже оплачиваем подготовку этих троих наших парней. Поэтому они имеют подпитку, связанную с личным календарем соревнований. Важно и то, что на всех турнирах тренер сборной Игорь Куницын совместно с другими членами нашего тренерского штаба и личным тренером игрока контролирует программу его подготовки практически круглогодично. Это то, что нам предстоит еще наладить у девушек. А это связано с правильным налаживанием контакта с игроками. Становление и утверждение в новой роли Куницына заняло примерно три года. Но сейчас он уже на 100% работник тренерского штаба, самостоятельная величина, его ценят, воспринимают и уважают. У ребят эта система взаимодействия сложилась. И хорошо, что к нам в федерацию пришел Николай Давыденко, который, взяв в свое время паузу, явно соскучился по теннису. У него трое детей, поэтому он сразу сказал, что ездить с игроками по соревнованиям не имеет возможности — будет работать с ними в Москве. Это все во благо. Сейчас к нам будет возвращаться Мария Кириленко. Желание у нее есть. А, возможно, еще и Динара Сафина — у нее тоже стремление такое

После недавней победы в кубковом матче все наши трое молодых ребят будут играть все лучше и лучше

есть. Вопрос упирается только в базу. Полноценной работе с игроками мешает отсутствие полноценной базы: невозможно пять часов в день заниматься урывками — когда ты приехал, уехал и больше не можешь тренироваться из-за трафика. Нужен полноценный технологический цикл тренировок, а без соответствующей базы его трудно наладить.

— Есть уже мысли о том, кому из участников мужского турнира нужно дать wild card?
— У нас Евгений Донской первый стоит в очереди. А так реально Карен Хачанов уже одну свободную карту получил — потому что его ведь в заявке не было. Ну и что там остается *(смеется)*? Но Донской, думаю, и так попадет, потому что он стоит первым [на листе ожидания], и кто-то накануне турнира обычно «соскакивает». Еще серб Виктор Троицки просит wild card в квалификацию. Он только-только после травмы возвращается. А вообще у нас принцип такой: в первую очередь wild card получают российские игроки, которые участвуют в матчах Кубка Дэвиса.

— Еще пару слов об иностранных участниках. Вновь после большого перерыва на столичный турнир приезжает немец Миша Зверев, хотя всем нам к иностранным игрокам все же его трудно отнести. Михаил в этом сезоне недавно выиграл свой первый титул в одиночке и как одиночник раскрылся довольно поздно. Чем объясняете такой взлет старшего из братьев Зверевых? И какой результат он может показать в «Олимпийском»?
— Ну, вообще, Миша Зверев напоминает мне отца — Александра Зверева-старшего, который играл у меня в сборной СССР. Отец не был быстрым — скорее, таким тягучим. У него не было такого стремительного взлета, чтобы он стабильно находился где-то высоко. Но он — как паук: если цепляется за жертву, опутывает ее паутиной и «съедает». Вот Миша — приблизительно такой же. А у Зверева-младшего — Александра — уже есть быстрота, поэтому так у него все и получается. Ясно, что в силу его качеств в современной скоростной игре на задней линии он не чувствует себя комфортно, а коль скоро сзади Миша Зверев не успевает, поэтому он рвет игру и идет вперед к сетке, причем постоянно.

— Как раз именно так он обыграл Энди Маррея.
— Но так тяжело играть из матча в матч. Это очень энергоемкий теннис, физически затратный. Если он еще и не быстрый, то получается, что интенсивность игры очень высокая, и она его потихоньку «съедает». После таких матчей он дольше восстанавливается.

— Зато публике нравится такой зрелищный теннис.
— Это да. Но все равно есть определенная ограниченность.

— Немаловажный организационный вопрос. Нынешний турнир — последний, который пройдет в «Олимпийском». По крайней мере, в ближайшие годы соревнования будут проводиться в другом месте. А ведь в следующем году состоится юбилейный 30-й турнир! Чего ждать публике и игрокам? Какие возможны варианты?
— Мы рассматриваем вариант проведения турнира в ЦСКА — в таком же комбинированном формате.

— В ЦСКА? Где именно?
— В «Мегаспорте», в футбольно-легкоатлетическом комплексе. Нам же нужен большой стадион — семь кортов. Повторяю, формат мы не меняем: мужчины и женщины играют параллельно. А финал пока планируем, вероятно, провести в новом дворце «ВТБ Арена» на «Динамо» в Петровском парке.

— А будет она готова через год?
— Надеемся, что будет, но гарантий пока нет, и мы рассматриваем различные варианты.

— Но все же — до какой стадии турнира могли бы проводиться матчи на армейском «Мегаспорте»?
— До стадии полуфинала.

— А с точки зрения вместимости трибун и прочих моментов все это отвечает требованиям ATP и WTA?
— Все можно сделать. Не хочется пока излишне вдаваться в подробности, а то после нашего интервью нас замучают звонками *(смеется)*. В общем, реально дела обстоят так: играем все на «Мегаспорте». Будем считать, что пока так. А если будет договорено и решено, что к тому времени будет построена «ВТБ Арена» в Петровском парке, то финальная часть турнира пройдет там.

— Что-то особенное будете готовить в связи с круглой цифрой — все-таки 30-й по счету турнир грядет?
— Естественно, готовим. Это же юбилейный турнир! Например, планируем провести на отдельной площадке творческий вечер, посвященный 30-летию турнира; расскажем об истории «ВТБ Кубок Кремля», развитии и достижениях российского тенниса с момента его зарождения и т.д. А вообще такому масштабному турниру, как наш, нужен второй титульный спонсор — чтобы турнир продолжал стабильно развиваться и совершенствоваться.

Беседовал Михаил Иванов

Стипендии Б.Н. Ельцина для молодых теннисных талантов

Ельцинские стипендии для юных перспективных теннисистов — замечательная история развития тенниса в нашей стране. Это произошло в далеком уже 2004 году. И с тех пор ежегодно 12 девушек и 12 юношей награждаются стипендиями, которые дают им возможность еще больше сосредоточиться на тренировках, на любимом теннисе, отодвинуть подальше второстепенные, отвлекающие обстоятельства и дела. Чрезвычайно важно поддержать молодого игрока именно в этом возрасте, когда он переходит из детского тенниса в юношеский и из юношеского во взрослый. Десятки наших блестящих теннисистов благодарны Президентскому центру Б. Н. Ельцина за эту помощь в самый важный момент их теннисной карьеры.

Стать стипендиатом может каждый молодой теннисист, но для этого надо стабильно показывать хорошую, качественную игру, одерживать победы, занимать высокие места в профессиональных (для своего возраста) рейтингах. Стараться быть лучшим и добиваться этого!

У Президентского центра Б. Н. Ельцина давние и добрые отношения с Кубком Кремля. Поэтому по уже установившейся традиции вручение памятных подарков и официальное объявление о присуждении стипендий молодым теннисным дарованиям, в честной борьбе добившимся этого права, торжественно происходит на главном теннисном празднике в нашей стране. Вручает их супруга первого Президента России Наина Иосифовна Ельцина, председатель Федерации тенниса России Шамиль Анвярович Тарпищев, а также легенды российского тенниса, добившиеся выдающихся результатов на кортах мира. Красивая и запоминающаяся церемония, особенно для тех, кто в ней участвует!

Каждый год мы знакомимся с новыми стипендиатами, совсем новыми именами, которые хоть и добились уже успеха, но делают только первые шаги в профессиональном теннисе. И каждый раз мы верим, что среди них обязательно будут те, кто продолжит славу и традиции российского тенниса.

ФОТО: РОБЕРТ МАКСИМОВ

Алексей Селиваненко: «К нам приезжают игроки, которые готовы штурмовать вершины мирового тенниса»

Директор женского турнира «ВТБ Кубок Кремля» Алексей Селиваненко дал интервью официальной программе соревнований.

— Алексей Евгеньевич, уже не первый раз корты «Олимпийского» становятся ареной борьбы за последние путевки на Итоговый турнир WTA. Не случайно в женской сетке мы увидим всех, кто на сегодняшний день занимает позиции с седьмой по одиннадцатую в чемпионской гонке...

— Действительно, по уже сложившейся традиции состав участников турнира «ВТБ Кубок Кремля» обусловлен состоянием текущей гонки за попадание на турнир «восьмерки», который в этом году в последний раз пройдет в Сингапуре. Названные вами игроки имеют все шансы выступить на Итоговом чемпионате WTA и до последнего будут бороться за право там выступить. Правда, мы с вами беседуем за несколько недель до начала этого турнира. Эта ситуация окончательно прояснится буквально за несколько дней до старта «ВТБ Кубок Кремля» — когда будут известны результаты предыдущего турнира. Поэтому сейчас можно говорить только в общем плане. Но понятно, что если будут оставаться не разыгранными одна-две путевки в Сингапур, то все, кто заявился к нам, приедут. А те, кто не заявился, но тоже имеет хоть какие-то шансы попасть в «восьмерку», будут просить предоставить им wild card.

— Вы были на US Open 2018 и наверняка смотрели женские матчи. Кто-то произвел на Вас особое впечатление, в том числе из тех игроков, которых мы имеем шансы увидеть в итоге в Москве?

— Арина Соболенко, Кайя Канепи, Александра Саснович, которая обыграла нашу Дарью Касаткину в «основе», та же бельгийка Элизе Мертенс... В общем, видел практически всех, кто у нас заявлен. Все они сейчас на подъеме, это молодые игроки, которые готовы совершить прорыв в элиту женского тенниса. Вообще, если посмотреть на историю нашего турнира, можно проследить интересную тенденцию: к нам

приезжали — а порой и выигрывали титул — те игроки, которые были уже готовы штурмовать вершины мирового тенниса. В свое время это были Елена Докич, Франческа Скьявоне, чуть позже — Доминика Цибулкова и Симона Халеп, ставшая в итоге первой ракеткой мира. И сейчас к нам едут все те люди, которые занимают места в рейтинге с восьмого по двадцатое — еще не суперэлита, но это те игроки, которые с большой долей вероятности станут звездами уже через несколько лет.

— За пару недель до начала московского турнира пришла новость, которая не может не радовать российских фанатов тенниса: и без того сильный состав участников женского турнира возглавит первая ракетка мира Симона Халеп. Ваш комментарий?

— Любой турнир почтет за честь иметь в своем составе первую ракетку мира, так что сам по себе грядущий приезд Халеп в Москву — большой успех оргкомитета наших соревнований и всей нашей команды, хотя авторитет «ВТБ Кубок Кремля» в мире тенниса весьма высок, и в том, что Симона выразила желание вновь выступить на нашем турнире, есть своя закономерность. Кроме того, в этом году румынская теннисистка сама планировала свой календарь таким образом, чтобы сыграть в Москве на турнире «ВТБ Кубок Кремля», рассматривая эти соревнования в качестве последнего этапа подготовки к итоговой «восьмерке» сильнейших. На сегодняшний момент Симона по праву является лидером мирового рейтинга, и ее комбинационная игра является одной из наиболее привлекательных в мировом теннисе. Напомню, что в текущем сезоне она выиграла три титула WTA, в том числе впервые стала победительницей турнира «Большого шлема» — Открытого чемпионата Франции. Одним словом, мы будем очень рады приветствовать Симону в Москве. С нашей столицей ее связывает давняя и успешная традиция выступлений. Мы помним не только, как она выигрывала в 2013 году «Кубок Кремля» в начале своей профессиональной карьеры, но и ее более ранние успехи — победу на чемпионате Европы среди девушек «до 16 лет». Московская публика полюбила ее еще тогда.

— Вы также упомянули двух белорусских теннисисток. Это Саснович и Соболенко. Чем объясняете впечатляющий прогресс, которого обе они добились в последнее время? Возможно, мощный импульс их карьере придал сам факт выхода в финал Кубка Федерации в прошлом году?

— Я думаю, тут причинно-следственная связь немного другая. В Беларуси активно развивается материально-техническая база тенниса, в том же Минске постоянно строятся новые объекты, клубы, расширяется и укрепляется тренерский состав. К тренерской работе активно привлекаются заслуженные игроки, которые недавно закончили карьеру, — например, молодой капитан белорусской мужской сборной Владимир Волчков. Словом, в Беларуси очень бережно относятся к тренерским кадрам, растят их, развивают, активно занимаются укреплением своей материально-технической базы. Все это дает результат.

— Как Вам новый тандем Дмитрий Турсунов — Арина Соболенко?

— Мне-то? Вы знаете, я как раз смотрел по телевизору матч с участием Арины на турнире в Цинциннати — именно в тот момент, когда она вызвала его на корт, и он проводил с ней беседу. Мне очень понравилось!

— Что именно?

— Ну, вообще, текст Турсунова мне очень понравился *(смеется)*. Он был таким...

— Убедительным?

— Да, в пределах приличия, но не терпящим возражений, скажем так, без излишних реверансов.

— Что же, возможно, сделав себе тренерское имя, работая с Соболенко, он потом поможет кому-то из российских теннисисток, как считаете?

— Это зависит от него. Тренер, с одной стороны, человек востребованный, а с другой стороны — должна возникнуть какая-то химия между ним и его подопечным, точнее в данном случае подопечной. Дмитрий начал работать тренером относительно недавно, завершив карьеру. Но я так понимаю, что он уже набирается опыта: работал и с Леной Весниной, и с нашей женской командой. И, в принципе, чувствует себя достаточно комфортно в новой роли, к его мнению прислушиваются. Вообще, вся эта плеяда игроков, недавно завершивших карьеру, которую мы видим сейчас, — Игорь Куницын, Игорь Андреев, Дмитрий Турсунов — это

ФОТО: РОБЕРТ МАКСИМОВ

Украшением женского турнира «ВТБ Кубок Кремля» станет первая ракетка мира Симона Халеп, которая уже побеждала в Москве в 2013 году

ФОТО: ОРГКОМИТЕТ ТУРНИРА MOSCOW RIVER CUP ПРИ ПОДДЕРЖКЕ INGRAD

В этом сезоне белоруска Александра Саснович совершила впечатляющий рывок в карьере

Если будут оставаться не разыгранными одна-две путевки в Сингапур, то все, кто заявился к нам, приедут

наше тренерское будущее. Так же как, кстати, и в уже упомянутой нами Беларуси. То есть это те ребята, которые прошли весь цикл профессионального игрока, которые знают все изнутри и на протяжении всей карьеры видели теннис с разных сторон. Можно также назвать еще нашего Артёма Дерипаско, который уже несколько лет очень удачно работает с юношескими командами. Это новая волна наших тренерских кадров.

— Кому из молодых теннисисток планируете предоставить wild card в женском турнире? И что скажете конкретно о 17-летней Потаповой, которая недавно вышла в свой первый одиночный финал WTA на турнире Moscow River Cup и выиграла там титул в паре?

— Настя Потапова — одна из восходящих потенциальных лидеров российского тенниса. На нее возлагаются большие надежды, и я думаю, что она в принципе должна заиграть.

— Так турнир, может, при необходимости поможет ей с приглашением?

— Ну мы в принципе объявляем обладателей wild card только в самый последний момент. Хотя понятно, что она — один из наиболее вероятных претендентов.

— Способна ли Дарья Касаткина, которая находится сейчас на одиннадцатой позиции, улучшить результат, которого она добилась в прошлом году, выйдя в финал «ВТБ Кубок Кремля»? Или на этот раз у московского турнира слишком плотная сетка, и ей будет тяжело выиграть титул?

— Да, мне кажется, что сейчас в женском теннисе любая может обыграть любую. Может выиграть человек, который вышел в «основу», преодолев барьер квалификации, или тоже получил wild card. Все зависит от состояния игрока конкретно в данный момент.

— Логистический вопрос. «ВТБ Кубок Кремля» сменит прописку, в этом году он в последний раз будет проводиться в «Олимпийском», который вскоре закроется на ремонт. Все это, очевидно, создаст свои трудности, но, как говорится, в каждом вызове есть свои возможности. Какие-то плюсы в этом есть? И где мы сможем увидеть юбилейный 30-й «Кубок Кремля»?

— Это вопрос реально непростой, потому что, когда ты проводишь турнир в течение 29 лет в одном месте (а если считать первый женский турнир 1989 года, то получаются все 30 лет), становится понятным, что этот переезд будет сопряжен с большим количеством логистических трудностей. К сожалению, с новым местом проведения турнира все пока тоже достаточно непросто. Потому что изначально мы в качестве одного из вариантов рассматривали новый ледовой дворец «ВТБ Парк Легенд» рядом с бывшим ЗИЛом, а также «ВТБ Арену» в Петровском парке. Но, к сожалению, на ЗИЛе сейчас уже две хоккейные команды играют. И октябрь — это, по сути, разгар хоккейного сезона, поэтому это физически невозможно. А арена в Петровском парке еще не готова. Кроме того, там хоть и суперсовременная арена, но там только один корт — Центральный, и мы не можем там уложить необходимое количество теннисных площадок. Поэтому есть идея использовать существующие спортивные сооружения: например, рассматривается в качестве варианта футбольно-легкоатлетический комплекс ЦСКА. По габаритам он подходит идеально, но понятно, что он требует достаточно серьезных вложений в реновацию. А, может быть, это будет какая-то комбинация двух стадионов. Многое будет зависеть от того, будет ли к моменту начала юбилейного 30-го турнира завершено строительство «ВТБ Арены» на стадионе «Динамо». Сейчас пока говорить об этом рано, хотя, с другой стороны, времени, конечно, остается мало, и эта проблема реально нас всех очень заботит.

— Есть шанс, что после реконструкции самого «Олимпийского» турнир вернется на старое доброе, но уже обновленное место?

— Наверное, мы бы все хотели на это рассчитывать, но на сегодняшний момент, насколько я знаю, ни у кого

нет четкого понимания того, сколько этот ремонт займет времени. Мы не видели проекта реконструкции «Олимпийского», и что там точно будет — тоже не знаем. Понятно, что «Олимпийский» был нашим домом, по сути, все эти неполные 30 лет. Поэтому мы бы рассчитывали на это возвращение. Вообще, место проведения столь масштабного соревнования, требующего такого количества кортов под одной крышей, — это очень сложная тема...

— Забегая вперед, хочется спросить: что-то особенное к 30-му турниру на женских соревнованиях будет готовиться? Возможно, пригласите ветеранов, чемпионок «Кубка Кремля» прошлых лет или что-то в этом роде?

— Да, уже сейчас понятно, что мы под это все будем делать отдельную программу. Конечно, мы бы хотели видеть у себя всех, кто выигрывал наш турнир. Если посмотреть на тех, кто был у нас чемпионками, получится внушительный перечень. Кто у нас только не побеждал! У нас выигрывали или как минимум были в финале практически все, кто так или иначе потом пробивался в элиту женского тенниса: финалистками были Серена Уильямс, Линдсей Дэвенпорт, трофей завоевывали Виктория Азаренко, Симона Халеп. Всех не перечесть...

— Как, на Ваш взгляд, турнир эволюционировал за прошедшие годы? Стала ли лучше разбираться в теннисе публика? Стала ли публика более требовательной, взыскательной, более избалованной? Речь о нашей столичной публике, которая ходит на «ВТБ Кубок Кремля».

— Я думаю, что вначале это было просто событие с большой буквы для города и для страны. Потому что профессиональный теннисный турнир был всем в диковинку, это было нечто совершенно новое для всех нас, живших тогда еще в Советском Союзе. Поэтому тогда, в начале, не все, но многие ходили на «Кубок Кремля» как на модную престижную тусовку. А сейчас, наверное, к нам на турнир приходят люди, которые действительно любят теннис и готовы ходить всегда — и когда у нас есть много звезд, и когда у нас меньше звезд, то есть готовы ходить на теннис в любые времена. Понятно, что вообще-то нельзя рассматривать это все в отрыве от современных трендов: публика меняется, меняются и требования, которые она предъявляет к теннисному спектаклю. Если говорить о более глобальных явлениях, то это как раз та тема, которая волнует руководство всех международных теннисных организаций. Потому что сейчас одна из главных проблем в теннисе заключается в том, что средний возраст теннисной аудитории составляет 62 года. И это реально вызывает очень серьезное беспокойство со стороны всех организаторов турниров, они все стоят перед лицом серьезного вызова — как сначала привлечь 16-летних и 18-летних и как их потом удержать. В наше время очень непросто удержать внимание молодых пользователей гаджетов. Просто зафиксировать их внимание на чем-то даже ненадолго — хотя бы на час — уже достижение. Статистика приводит не дающие повода для оптимизма данные о том, сколько времени среднестатистический человек в возрасте до 25–30 лет может вообще сконцентрироваться на чем-то одном, не утыкаясь в экран телефона или компьютера. Это достаточно короткий промежуток времени — гораздо короче, чем теннисный матч. И это реально всех очень заботит. С этим и связаны все нововведения, которые ATP активно обкатывает на Итоговом турнире Next Gen в Милане, — те же более короткие сеты, продолжение розыгрыша после касания мячом сетки при подаче, возможность входить и уходить с трибун во время матча — все это вместе взятое. Проблема в том, что если раньше люди готовы были смотреть теннис часами, то сейчас — нет. И на это жаловался и футболист Жерар Пике — один из главных реформаторов Кубка Дэвиса. По его словам, нынче не то что к теннисному — даже к футбольному матчу, который строго лимитирован двумя таймами по 45 минут, — и то крайне трудно надолго привлечь внимание представителей молодого поколения: им уже тяжело подолгу концентрироваться. Все становится очень сжатым по срокам, люди ныне одновременно делают несколько дел, поэтому во весь рост встала проблема привлечения и удержания внимания новой аудитории. Это то, что больше всего волнует сейчас всех на глобальном уровне.

ФОТО: РОБЕРТ МАКСИМОВ

Прошлогодняя финалистка турнира «ВТБ Кубок Кремля» Дарья Касаткина стала лидером российского женского тенниса

— Но ведь Россия — часть мира, и получается, что мы, таким образом, обсуждая частный вопрос, затронули глобальный?

— Конечно. И мы как организаторы турниров должны отслеживать эти тенденции и своевременно на них реагировать. Если мы, конечно, хотим, чтобы теннисные стадионы по-прежнему заполнялись.

Беседовал Михаил Иванов

ФОТО: РОБЕРТ МАКСИМОВ

Амир Тарпищев: «Тройка молодых россиян обязательно порадует нас красивой игрой!»

Перед началом игр «ВТБ Кубок Кремля» директор мужского турнира Амир Тарпищев дал интервью пресс-службе соревнований.

— Прежде всего, хотелось бы узнать Ваше мнение о составе мужского турнира. Давайте начнем с иностранных участников, в частности с молодых итальянцев Марко Чеккинато и Маттео Берреттини, который совсем недавно выиграл в России парный титул — на питерском турнире.

— Если говорить о Марко Чеккинато, то он действительно совершил настоящий прорыв в этом сезоне. Я наблюдал за матчами с его участием на Открытом чемпионате Франции, он играл там смело и порою даже дерзко, не случайно ему удалось выбить из борьбы экс-первую ракетку мира серба Новака Джоковича. Кто-то, возможно, скажет, что этому игроку больше подходит грунт, нежели хард, но я считаю, что Чеккинато с его игрой может успешно выступить и на нашем турнире — в зале на твердом покрытии. Маттео Берреттини — высокий игрок с мощной подачей и ударным форхендом, он тоже может далеко пройти по сетке «ВТБ Кубок Кремля». Появление этих двух молодых игроков — отличная иллюстрация процесса смены поколений, который мы сейчас наблюдаем в мировом теннисе, так что нам пора привыкать к новым именам. В сетке турнира много и других интересных и талантливых теннисистов: помимо упомянутых вами молодых итальянцев, я бы обратил внимание на неординарного француза Бенуа Пэра, которого отличают оригинальное мышление и нестандартные действия на корте, а также на Мишу Зверева, который проповедует редкий по нынешним временам теннис в стиле «подача — выход к сетке». Кроме того, хотелось бы отметить очень сильный квалификационный турнир, в котором тоже будет на кого посмотреть! Например, там играет полуфиналист прошлогоднего турнира босниец Мирза Башич, финалист столичных соревнований литовец Ричардас Беранкис и перспективный немецкий игрок Рудольф Меллекер (этого 17-летнего теннисиста, родившегося, кстати, в Северодонецке, называют будущим немецкого тенниса).

— А как Вы оцениваете шансы боснийца Дамира Джумхура защитить свой московский титул при таком довольно сильном составе?

— Дамир всегда играет здорово в России, но его турнирный путь во многом будет зависеть от результатов жеребьевки.

— Следили ли Вы за матчем Кубка Дэвиса Россия — Беларусь, в котором играла вся наша молодая тройка — Карен Хачанов, Даниил Медведев, Андрей Рублёв? Оцените их игру и роль в победе над белорусами, а также сам факт выхода России в квалификацию Мировой группы.

— Конечно, на протяжении всего сезона я слежу за выступлениями наших теннисистов, а по возможности и смотрю их вживую. Такие победы, которую мы недавно одержали в матче Кубка Дэвиса над белорусами, закаляют и сплачивают команду, на которую возложены большие надежды. И я не сомневаюсь, что главные победы у них впереди!

— Каковы шансы каждого из игроков молодой российской тройки пройти далеко по сетке на турнире «ВТБ Кубок Кремля», и какую роль при этом сыграет жребий?

— Для Андрея Рублёва сезон сложился очень непросто, поскольку он боролся с последствиями травмы, но постепенно этот талантливый теннисист начинает возвращать былые кондиции. Даниил Медведев выиграл в этом году два одиночных турнира, одержал много хороших побед и, наконец, вместе с Кареном Хачановым они принесли победу сборной России в недавнем матче Кубка Дэвиса, так что он набрал отличную форму. И я уверен, что при поддержке наших болельщиков все трое молодых российских игроков порадуют нас красивой игрой и победами, а может, даже и российским финалом, которого мы все давно ждем!

— Карен Хачанов — новый лидер нашего мужского тенниса. Поделитесь Вашим мнением о его игре и последних успехах в Туре. Каковы его шансы дойти на «ВТБ Кубок Кремля» до полуфинала или даже выиграть турнир?

— Из всех наших ребят Карен показывает самый стабильный теннис на протяжении всего сезона, он совсем близко подобрался к топовым игрокам, окреп и показывает не по годам мудрую игру. Я надеюсь, что он продемонстрирует в Москве свой лучший теннис, и тогда ему будет по силам выиграть турнир!

— Будете ли, как и все мы, скучать по «Олимпийскому», который со следующего года закрывается на реновацию? Или есть внутренняя надежда или даже уверенность, что турнир вернется в «Олимпийский»? Что скажете болельщикам по этому поводу, ведь люди, как правило, боятся перемен?

— Я рад, что у нас в стране наблюдается тенденция к обновлению спортивных сооружений, и мы будем ждать возвращения турнира в родные стены! А болельщикам хочу сказать, что не стоит бояться перемен — надо набраться терпения и получать удовольствие от нашей любимой игры!

ФОТО: РОБЕРТ МАКСИМОВ

WE'RE THE GLOBAL LEADER IN SPORTS + ENTERTAINMENT.

WE LOOK FORWARD TO HELPING YOU WITH YOUR NEXT RIGHT MOVE.

OCTAGON.COM // @OCTAGON // +1 703 905 3300

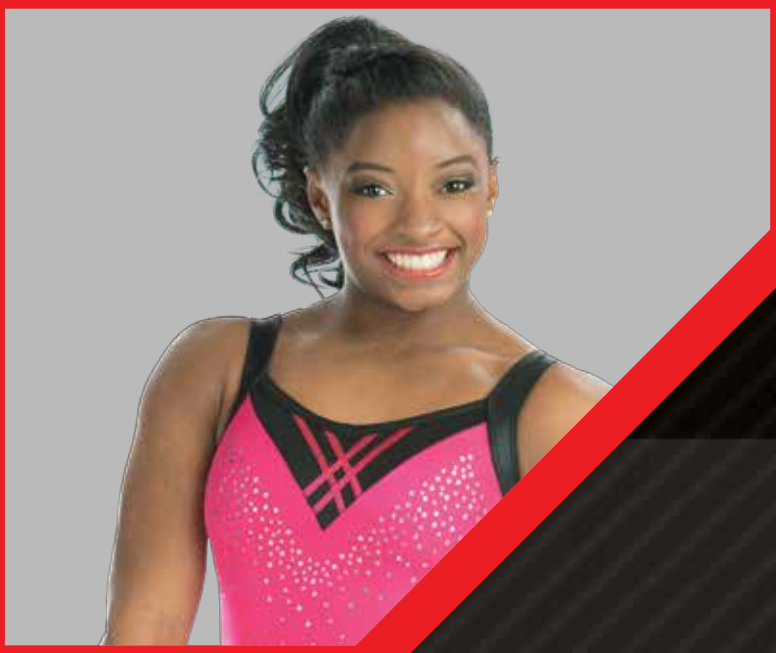

WHAT'S NEXT?

octagon

Финалисты и победители женского турнира (одиночный разряд)

ГОД	ПОБЕДИТЕЛИ	ФИНАЛИСТЫ	СЧЕТ
2017	Юлия Гёргес (Германия)	Дарья Касаткина (Россия)	6/1, 6/2
2016	Светлана Кузнецова (Россия)	Дарья Гаврилова (Австралия)	6/2, 6/1
2015	Светлана Кузнецова (Россия)	Анастасия Павлюченкова (Россия)	6/2, 6/1
2014	Анастасия Павлюченкова (Россия)	Ирина-Камелия Бегу (Румыния)	6/4, 5/7, 6/1
2013	Симона Халеп (Румыния)	Саманта Стосур (Австралия)	7/6(1), 6/2
2012	Каролина Возняцки (Дания)	Саманта Стосур (Австралия)	6/2, 4/6, 7/5
2011	Доминика Цибулкова (Словакия)	Кайя Канепи (Эстония)	3/6, 7/6(1), 7/5
2010	Виктория Азаренко (Беларусь)	Мария Кириленко (Россия)	6/3, 6/4
2009	Франческа Скьявоне (Италия)	Ольга Говорцова (Беларусь)	6/3, 6/0
2008	Елена Янкович (Сербия)	Вера Звонарёва (Россия)	6/2, 6/4
2007	Елена Дементьева (Россия)	Серена Уильямс (США)	5/7, 6/1, 6/1
2006	Анна Чакветадзе (Россия)	Надежда Петрова (Россия)	6/4, 6/4
2005	Мари Пирс (Франция)	Франческа Скьявоне (Италия)	6/4, 6/3
2004	Анастасия Мыскина (Россия)	Елена Дементьева (Россия)	7/5, 6/0
2003	Анастасия Мыскина (Россия)	Амели Моресмо (Франция)	6/2, 6/4
2002	Магдалена Малеева (Болгария)	Линдсей Дэвенпорт (США)	5/7, 6/3, 7/6(4)
2001	Елена Докич (Югославия)	Елена Дементьева (Россия)	6/3, 6/3
2000	Мартина Хингис (Швейцария)	Анна Курникова (Россия)	6/3, 6/1
1999	Натали Тозья (Франция)	Барбара Шетт (Австрия)	2/6, 6/4, 6/1
1998	Мари Пирс (Франция)	Моника Селеш (США)	7/6(2), 6/3
1997	Яна Новотна (Чехия)	Ай Сугияма (Япония)	6/3, 6/4
1996	Кончита Мартинес (Испания)	Барбара Паулюс (Австрия)	6/1, 4/6, 6/4

Moscow Ladies Open

ГОД	ПОБЕДИТЕЛИ	ФИНАЛИСТЫ	СЧЕТ
1995	Магдалена Малеева (Болгария)	Елена Макарова (Россия)	6/4, 6/2
1994	Магдалена Малеева (Болгария)	Сандра Чеккини (Италия)	7/5, 6/1

St. Petersburg Ladies Open

ГОД	ПОБЕДИТЕЛИ	ФИНАЛИСТЫ	СЧЕТ
1991	Лариса Савченко (СССР)	Барбара Риттнер (Германия)	3/6, 6/3, 6/4

Московский турнир Kraft General Foods

ГОД	ПОБЕДИТЕЛИ	ФИНАЛИСТЫ	СЧЕТ
1990	Лейла Месхи (СССР)	Елена Брюховец (СССР)	6/4, 6/4

Московский турнир Virginia Slims

ГОД	ПОБЕДИТЕЛИ	ФИНАЛИСТЫ	СЧЕТ
1989	Гретхен Мейджерс (США)	Наталья Зверева (СССР)	6/3, 6/4

Финалисты и победители женского турнира (парный разряд)

ГОД	ПОБЕДИТЕЛИ	ФИНАЛИСТЫ	СЧЕТ
2017	**Тимеа Бабош / Андреа Главачкова**	Николь Мелихар / Анна Смит	*6/2, 3/6, 10/3*
2016	**Андреа Главачкова / Луция Градецка**	Дарья Касаткина / Дарья Гаврилова	*4/6, 6/0, 10/7*
2015	**Елена Веснина / Дарья Касаткина**	Ирина-Камелия Бегу / Моника Никулеску	*6/3, 6/7(7), 10/5*
2014	**Мартина Хингис / Флавия Пеннетта**	Каролина Гарсия / Аранча Парра Сантонха	*6/3, 7/5*
2013	**Светлана Кузнецова / Саманта Стосур**	Алла Кудрявцева / Анастасия Родионова	*6/1, 1/6, 10/8*
2012	**Екатерина Макарова / Елена Веснина**	Мария Кириленко / Надежда Петрова	*6/3, 1/6, 10/8*
2011	**Ваня Кинг / Ярослава Шведова**	Анастасия Родионова / Галина Воскобоева	*7/6(3), 6/3*
2010	**Хисела Дулко / Флавия Пеннетта**	Сара Эррани / Мария-Хосе Мартинес-Санчес	*6/3, 2/6, 10/6*
2009	**Надежда Петрова / Мария Кириленко**	Мария Кондратьева / Клара Закопалова	*6/2, 6/2*
2008	**Надежда Петрова / Катарина Среботник**	Кара Блэк / Лизель Хубер	*6/4, 6/4*
2007	**Кара Блэк / Лизель Хубер**	Виктория Азаренко / Татьяна Пучек	*4/6, 6/1, 10/7*
2006	**Квета Пешке / Франческа Скьявоне**	Ивета Бенешова / Галина Воскобоева	*6/4, 6/7(4), 6/1*
2005	**Лайза Рэймонд / Саманта Стосур**	Ренне Стаббс / Кара Блэк	*6/2, 6/4*
2004	**Анастасия Мыскина / Вера Звонарёва**	Вирхиния Руано Паскуаль / Паола Суарес	*6/3, 4/6, 6/2*
2003	**Надежда Петрова / Меган Шонесси**	Анастасия Мыскина / Вера Звонарёва	*6/3, 6/4*
2002	**Елена Дементьева / Жанетта Гусарова**	Елена Докич / Надежда Петрова	*2/6, 6/3, 7/6(7)*
2001	**Мартина Хингис / Анна Курникова**	Елена Дементьева / Лина Красноруцкая	*7/6(1), 6/3*
2000	**Жюли Алар-Декюжи / Ай Сугияма**	Мартина Хингис / Анна Курникова	*4/6, 6/4, 7/6(5)*
1999	**Лайза Рэймонд / Ренне Стаббс**	Жюли Алар-Декюжи / Анке Хубер	*6/1, 6/0*
1998	**Мари Пирс / Наталья Зверева**	Лайза Рэймонд / Ренне Стаббс	*6/3, 6/4*
1997	**Аранча Санчес-Викарио / Наталья Зверева**	Яюк Басуки / Каролина Вис	*5/3, дисквал.*
1996	**Наталья Медведева / Лариса Савченко-Нейланд**	Сильвия Фарина / Барбара Шетт	*7/6(5), 4/6, 6/1*
1995	**Лариса Савченко-Нейланд / Мередит Макграт**	Анна Курникова / Александра Ольша	*6/1, 6/0*
1994	**Елена Макарова / Евгения Манюкова**	Каролина Вис / Лаура Голарса	*7/6(3), 6/4*

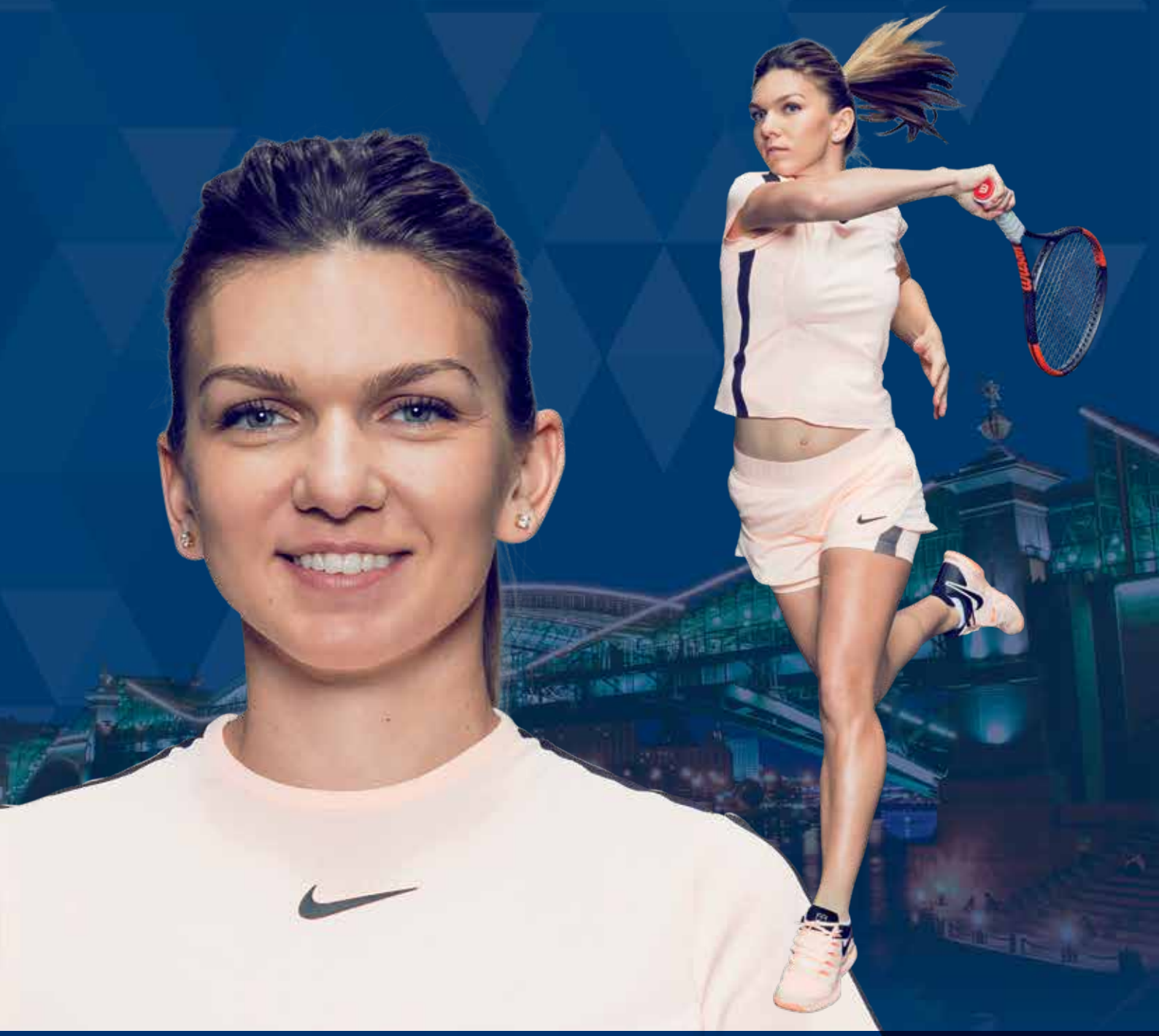

ВОЗРАСТ	27 27.09.1991	ПРОФЕССИОНАЛ С	2006	РОСТ	168 см
МЕСТО РОЖДЕНИЯ	КОНСТАНЦА РУМЫНИЯ	ПРОЖИВАЕТ	КОНСТАНЦА РУМЫНИЯ	ИГРАЕТ	ПРАВОЙ РУКОЙ

ВЫСШИЙ РЕЙТИНГ

ОДИНОЧНЫЙ РАЗРЯД	1	09.10.2017
ПАРНЫЙ РАЗРЯД	71	15.05.2017

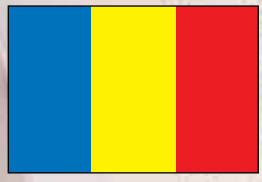

Симона Халеп

Simona Halep

WTA TV

WATCH MY GAME

MY GAME IS

MY ADAPTION

You may think I am down and out in a point, but I am right where I want to be. I hit winners from spots so far off the court, you thought I'd left the building. My opponent should never let her guard down, because just when she thinks she's most comfortable is when I attack.

ANGELIQUE KERBER

WTA MATCHES FROM AROUND THE WORLD LIVE & ON DEMAND.

MONTHLY PASS	YEARLY PASS
US $9.99	US $74.99

READY, PLAY.

GO TO WTATV.COM

Prices are subject to change. Please refer to wtatv.com for the most current pricing.

WTA

ATP 250 WORLD TOUR

ВОЗРАСТ	26 21.03.1992	ПРОФЕССИОНАЛ С	2009	РОСТ	186 см
МЕСТО РОЖДЕНИЯ	ЛОУНИ ЧЕХИЯ	ПРОЖИВАЕТ	МОНТЕ-КАРЛО МОНАКО	ИГРАЕТ	ПРАВОЙ РУКОЙ

ВЫСШИЙ РЕЙТИНГ

ОДИНОЧНЫЙ РАЗРЯД	1 17.07.2017
ПАРНЫЙ РАЗРЯД	11 31.10.2016

Каролина Плишкова

Karolina Pliskova

BNP PARIBAS
WTA FINALS
SINGAPORE
presented by SCglobal

WTA

THE GREATEST IN WOMEN'S TENNIS

WHO WILL MAKE IT TO SINGAPORE?

OCTOBER 21 - 28

SINGAPORE

PORSCHE
RACE TO SINGAPORE

Follow the 2018 Porsche ***#RaceToSingapore*** for updates & analysis on women's professional tennis and the WTA Finals at ***wtatennis.com***

The players shown are for illustrative purposes only. Qualification and participation subject to WTA rules. Photo Credit Getty Images

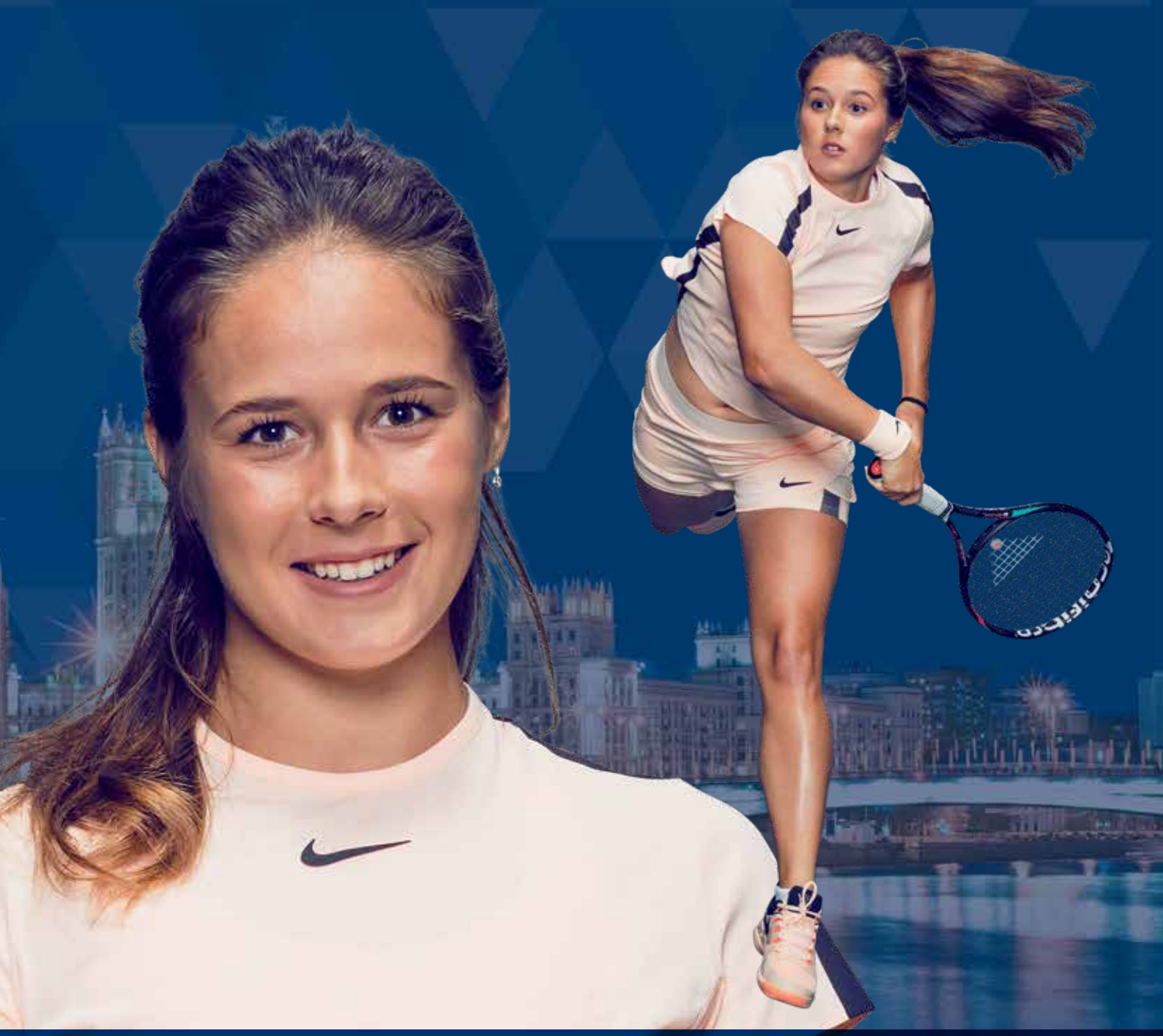

ВОЗРАСТ	21 07.05.1997	ПРОФЕССИОНАЛ С	2014	РОСТ	170 см
МЕСТО РОЖДЕНИЯ	ТОЛЬЯТТИ РОССИЯ	ПРОЖИВАЕТ	ТОЛЬЯТТИ РОССИЯ	ИГРАЕТ	ПРАВОЙ РУКОЙ

ВЫСШИЙ РЕЙТИНГ

ОДИНОЧНЫЙ РАЗРЯД	11 19.03.2018
ПАРНЫЙ РАЗРЯД	43 12.09.2016

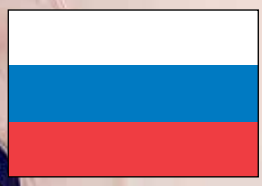

Дарья Касаткина

Daria Kasatkina

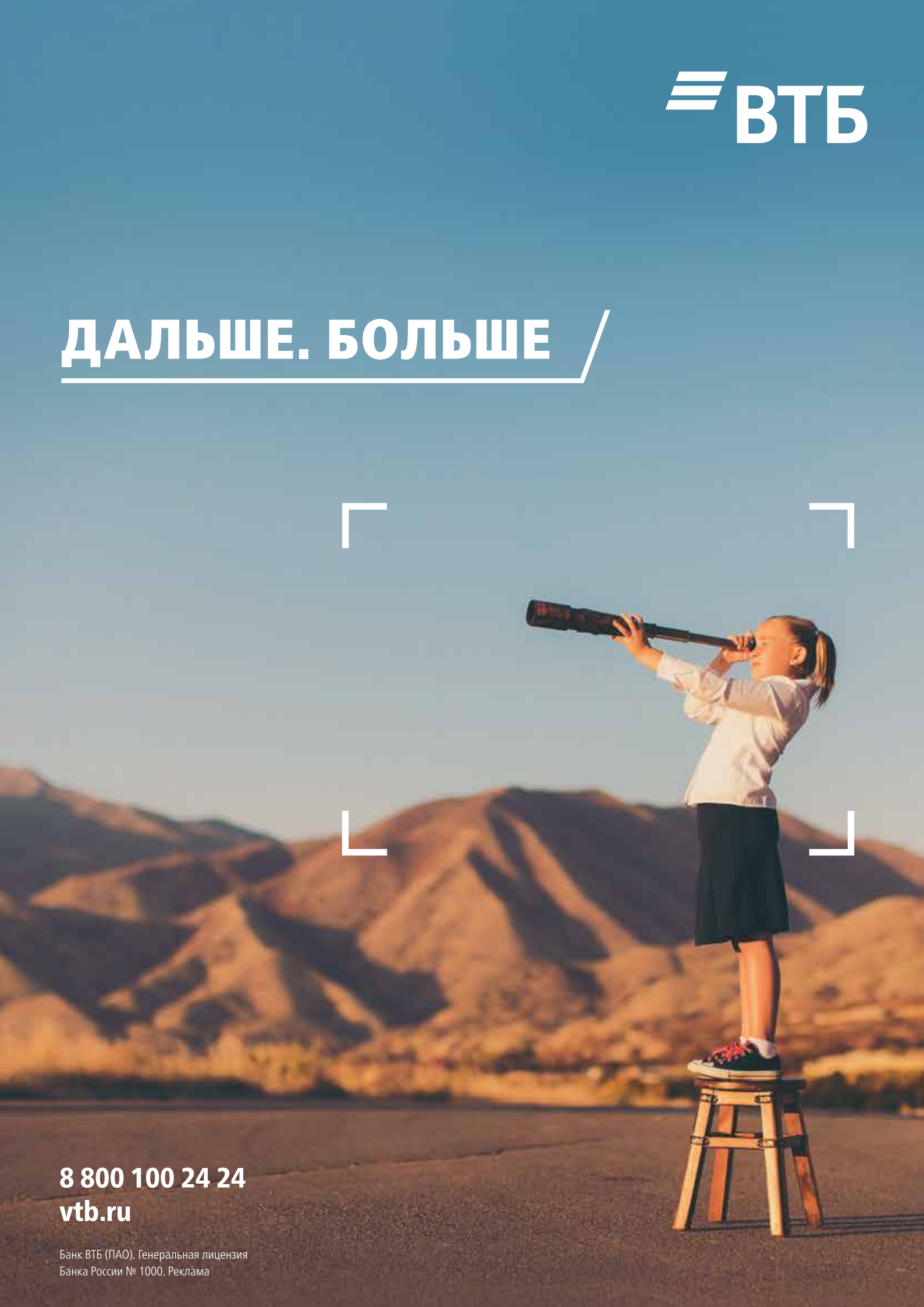
ВТБ
ДАЛЬШЕ. БОЛЬШЕ
8 800 100 24 24
vtb.ru
Банк ВТБ (ПАО). Генеральная лицензия
Банка России № 1000. Реклама

ВОЗРАСТ	26 10.12.1991	ПРОФЕССИОНАЛ С	2009	РОСТ	182 см
МЕСТО РОЖДЕНИЯ	ВАТЕРИНГЕН НИДЕРЛАНДЫ	ПРОЖИВАЕТ	ВАТЕРИНГЕН НИДЕРЛАНДЫ	ИГРАЕТ	ПРАВОЙ РУКОЙ

ВЫСШИЙ РЕЙТИНГ

ОДИНОЧНЫЙ РАЗРЯД	11 24.09.2018
ПАРНЫЙ РАЗРЯД	16 16.04.2018

Кики Бертенс

Kiki Bertens

1,5 л
ДНЕВНАЯ НОРМА
30
Святой Источник
Изменись к лучшему

WTA

250 ATP WORLD TOUR

ВОЗРАСТ	22 17.11.1995	ПРОФЕССИОНАЛ С	2013	РОСТ	179 см
МЕСТО РОЖДЕНИЯ	ЛЁВЕН БЕЛЬГИЯ	ПРОЖИВАЕТ	ХАМОНТ-АХЕЛ БЕЛЬГИЯ	ИГРАЕТ	ПРАВОЙ РУКОЙ

ВЫСШИЙ РЕЙТИНГ

ОДИНОЧНЫЙ РАЗРЯД	14	13.08.2018
ПАРНЫЙ РАЗРЯД	21	10.09.2018

Элизе Мертенс

Elise Mertens

·ХАМОВНИКИ·

ВЕНСКОЕ

ЧРЕЗМЕРНОЕ УПОТРЕБЛЕНИЕ АЛКОГОЛЬНОЙ ПРОДУКЦИИ ВРЕДИТ ВАШЕМУ ЗДОРОВЬЮ

ВОЗРАСТ	28 13.04.1990	ПРОФЕССИОНАЛ С	2006	РОСТ	169 см	ВЫСШИЙ РЕЙТИНГ	ОДИНОЧНЫЙ РАЗРЯД 15 23.10.2017
МЕСТО РОЖДЕНИЯ	ЛИЕПАЯ ЛАТВИЯ	ПРОЖИВАЕТ	ЛИЕПАЯ ЛАТВИЯ	ИГРАЕТ	ПРАВОЙ РУКОЙ		ПАРНЫЙ РАЗРЯД 74 10.09.2018

Анастасия Севастова

Anastasija Sevastova

ИСПАНИЯ –
это часть тебя
ESPAÑA
"СОЛНЦЕ ЗДЕСЬ СВЕТИТ ТАК ЧАСТО, ЧТО УЕЗЖАЯ,
ВЫ ЗАБИРАЕТЕ ЧАСТИЦУ ЕГО СВЕТА ВНУТРИ СЕБЯ".
www.spain.info
Sofiya and Lilia
#VisitSpain #CanaryIslands #Dunes #Sun
#BestBeach #FamilyMoments
@spain
@spain
/spain.info
spain

ВОЗРАСТ	20 05.05.1998	ПРОФЕССИОНАЛ С	2015	РОСТ	182 см	ВЫСШИЙ РЕЙТИНГ	ОДИНОЧНЫЙ РАЗРЯД	20 27.08.2018
МЕСТО РОЖДЕНИЯ	МИНСК БЕЛАРУСЬ	ПРОЖИВАЕТ	МИНСК БЕЛАРУСЬ	ИГРАЕТ	ПРАВОЙ РУКОЙ		ПАРНЫЙ РАЗРЯД	58 10.09.2018

Арина Соболенко

Aryna Sabalenka

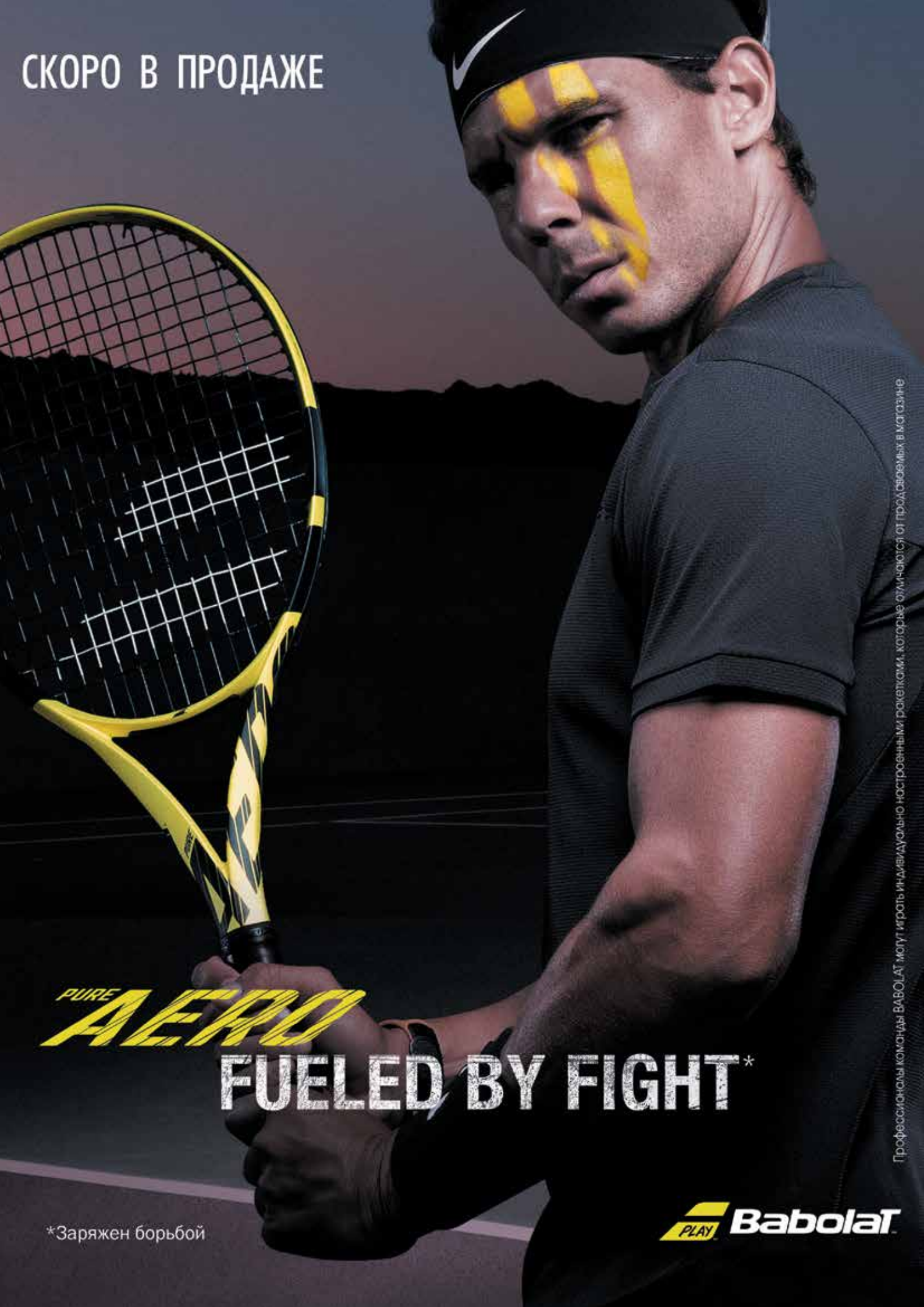
СКОРО В ПРОДАЖЕ
PURE AERO
FUELED BY FIGHT*
*Заряжен борьбой
Профессионалы команды BABOLAT могут играть индивидуально настроенными ракетками, которые отличаются от продаваемых в магазине
PLAY Babolat

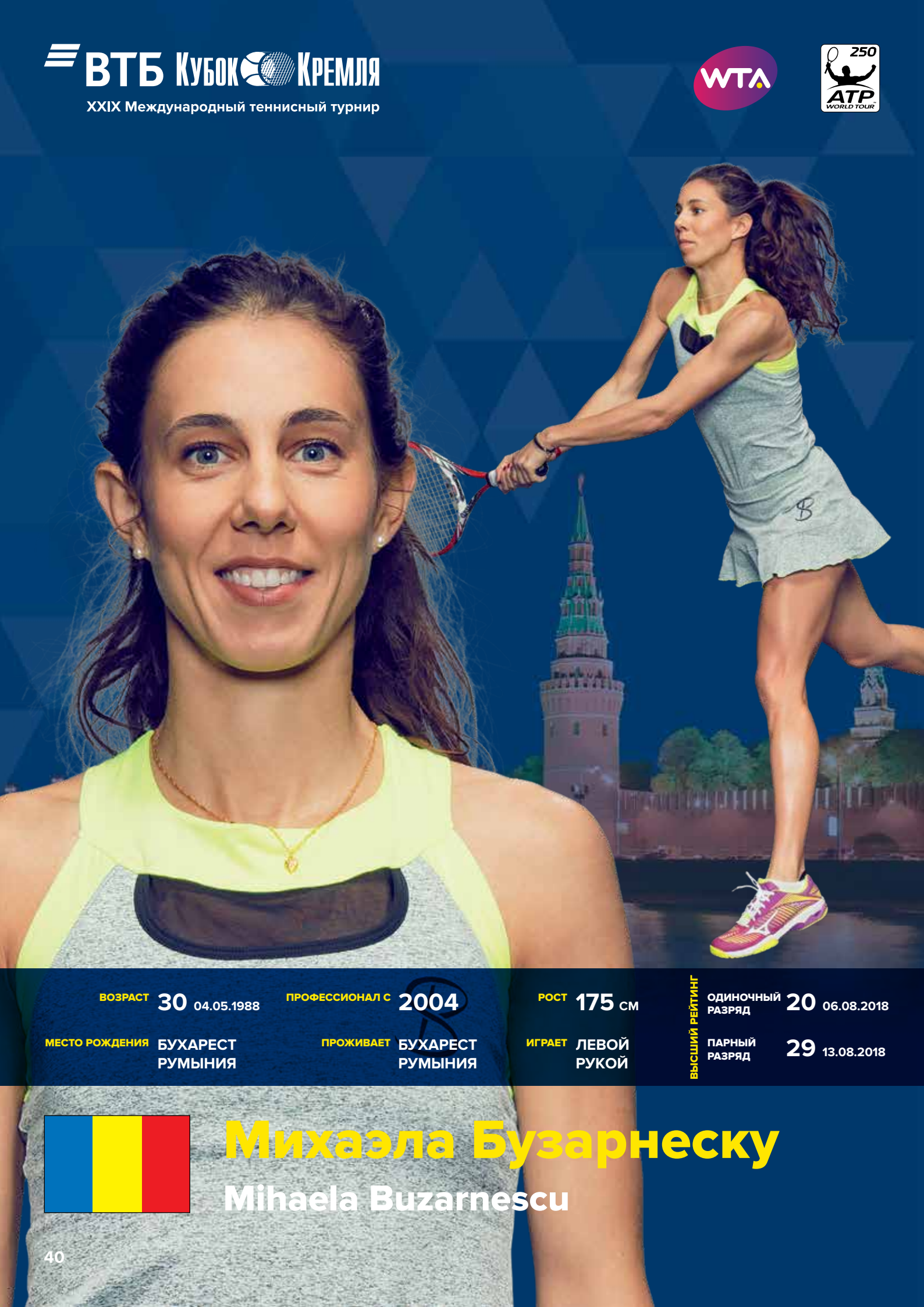

ВОЗРАСТ	30 04.05.1988	ПРОФЕССИОНАЛ С	2004	РОСТ	175 см	ВЫСШИЙ РЕЙТИНГ	ОДИНОЧНЫЙ РАЗРЯД 20 06.08.2018
МЕСТО РОЖДЕНИЯ	БУХАРЕСТ РУМЫНИЯ	ПРОЖИВАЕТ	БУХАРЕСТ РУМЫНИЯ	ИГРАЕТ	ЛЕВОЙ РУКОЙ		ПАРНЫЙ РАЗРЯД 29 13.08.2018

Михаэла Бузарнеску

Mihaela Buzarnescu

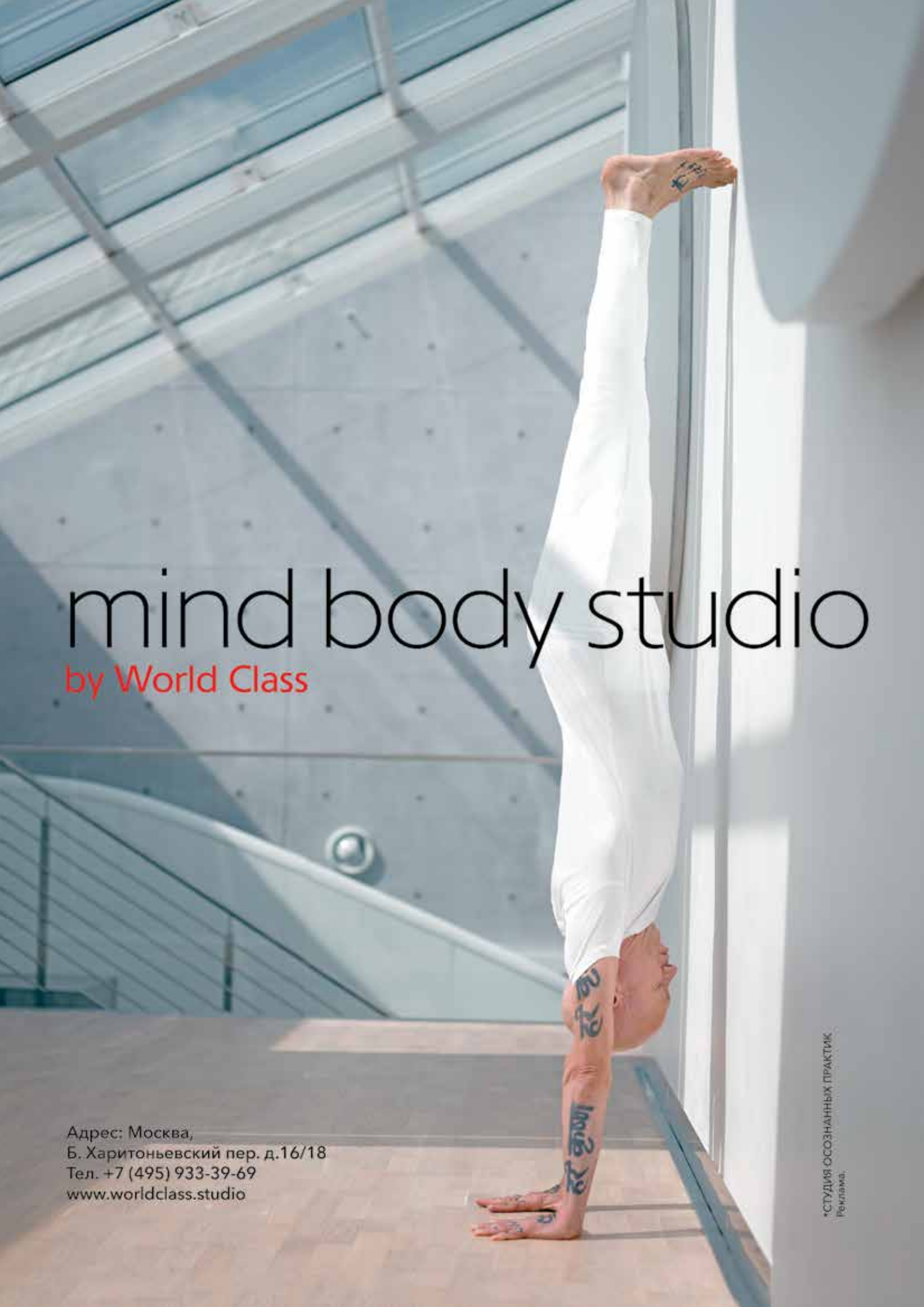
mind body studio
by World Class
Адрес: Москва,
Б. Харитоньевский пер. д.16/18
Тел. +7 (495) 933-39-69
www.worldclass.studio
*СТУДИЯ ОСОЗНАННЫХ ПРАКТИК
Реклама.

ВОЗРАСТ	32 28.03.1986	ПРОФЕССИОНАЛ С	2003	РОСТ	164 см	ВЫСШИЙ РЕЙТИНГ	ОДИНОЧНЫЙ РАЗРЯД 16 16.01.2017
МЕСТО РОЖДЕНИЯ	ПЛЬЗЕНЬ ЧЕХИЯ	ПРОЖИВАЕТ	ДУБАЙ ОАЭ	ИГРАЕТ	ПРАВОЙ РУКОЙ		ПАРНЫЙ РАЗРЯД 7 21.05.2018

Барбора Стрыцова

Barbora Strycova

СЕРЕБРЯНЫЙ ДОЖДЬ

СЛУШАЙТЕ

И

УСЛЫШИТЕ

100.1 FM

SILVER.RU

12+
РЕКЛАМА

ВОЗРАСТ	22 24.12.1995	ПРОФЕССИОНАЛ С	2011	РОСТ	174 см
МЕСТО РОЖДЕНИЯ	ТАЛЛИН ЭСТОНИЯ	ПРОЖИВАЕТ	ТАЛЛИН ЭСТОНИЯ	ИГРАЕТ	ПРАВОЙ РУКОЙ

ВЫСШИЙ РЕЙТИНГ

ОДИНОЧНЫЙ РАЗРЯД	24	28.05.2018
ПАРНЫЙ РАЗРЯД	260	21.04.2014

Анетт Контавейт

Anett Kontaveit

О мире. О стране. О нас.

Новости спорта

Оперативная новостная лента, освещающая наиболее значимые события в мире спорта в России и за рубежом: новости мировых соревнований, чемпионатов, этапов кубков.

Лента содержит новости, ежедневные и еженедельные анонсы спортивных событий, досье, репортажи с мест событий, эксклюзивные интервью, комментарии спортивных экспертов, обзоры спортивных мероприятий, большие обобщающие материалы, материалы о жизни «звезд» спорта.

Объем: порядка 120 сообщений в день

График выпуска: ежедневно, в режиме реального времени

Каналы доставки:
- Новый новостной терминал terminal.tass.ru
- Новостной терминал tass-online.ru
- FTP
- E-mail

Отдел продаж информационных продуктов ТАСС
Тел.: +7 (499) 791-03-07
rusmarket@tass.ru
terminal.tass.ru
tass.ru

ТАСС
ИНФОРМАЦИОННОЕ АГЕНТСТВО РОССИИ

WTA

250 ATP WORLD TOUR

ВОЗРАСТ	27 03.07.1991	ПРОФЕССИОНАЛ С	2005	РОСТ	177 см	ВЫСШИЙ РЕЙТИНГ: ОДИНОЧНЫЙ РАЗРЯД	13 04.07.2011
МЕСТО РОЖДЕНИЯ	САМАРА РОССИЯ	ПРОЖИВАЕТ	МОСКВА РОССИЯ	ИГРАЕТ	ПРАВОЙ РУКОЙ	ПАРНЫЙ РАЗРЯД	21 16.09.2013

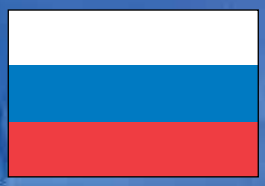

Анастасия Павлюченкова

Anastasia Pavlyuchenkova

Коммерсантъ

падают листья — падают цены

УСПЕЙТЕ ДО КОНЦА ОСЕНИ ОФОРМИТЬ В РЕДАКЦИИ ПОДПИСКУ ПО ЛЬГОТНЫМ ЦЕНАМ НА 2019 ГОД.
ОФОРМИТЕ ПОДПИСКУ СЕЙЧАС:
НА САЙТЕ KOMMERSANT.RU (В РАЗДЕЛЕ «ПОДПИСКА»)
ПО ТЕЛЕФОНУ 8 800 200 2556 (БЕСПЛАТНО ПО РФ)

Возможность оформления подписки на газету «Коммерсантъ» в вашем регионе уточняйте по телефону **8 800 200 2556** (бесплатно по РФ).

Льготная стоимость подписки действительна по 30.11.18 г.

16+ реклама

Доставка изданий осуществляется силами ФГУП «Почта России».

В Москве и Санкт-Петербурге возможна курьерская доставка.

Ежедневная общенациональная деловая газета «Коммерсантъ»
Главные события в бизнесе, политике и обществе

Еженедельный общественно-политический журнал «Огонёк»
Любимое чтение многих поколений

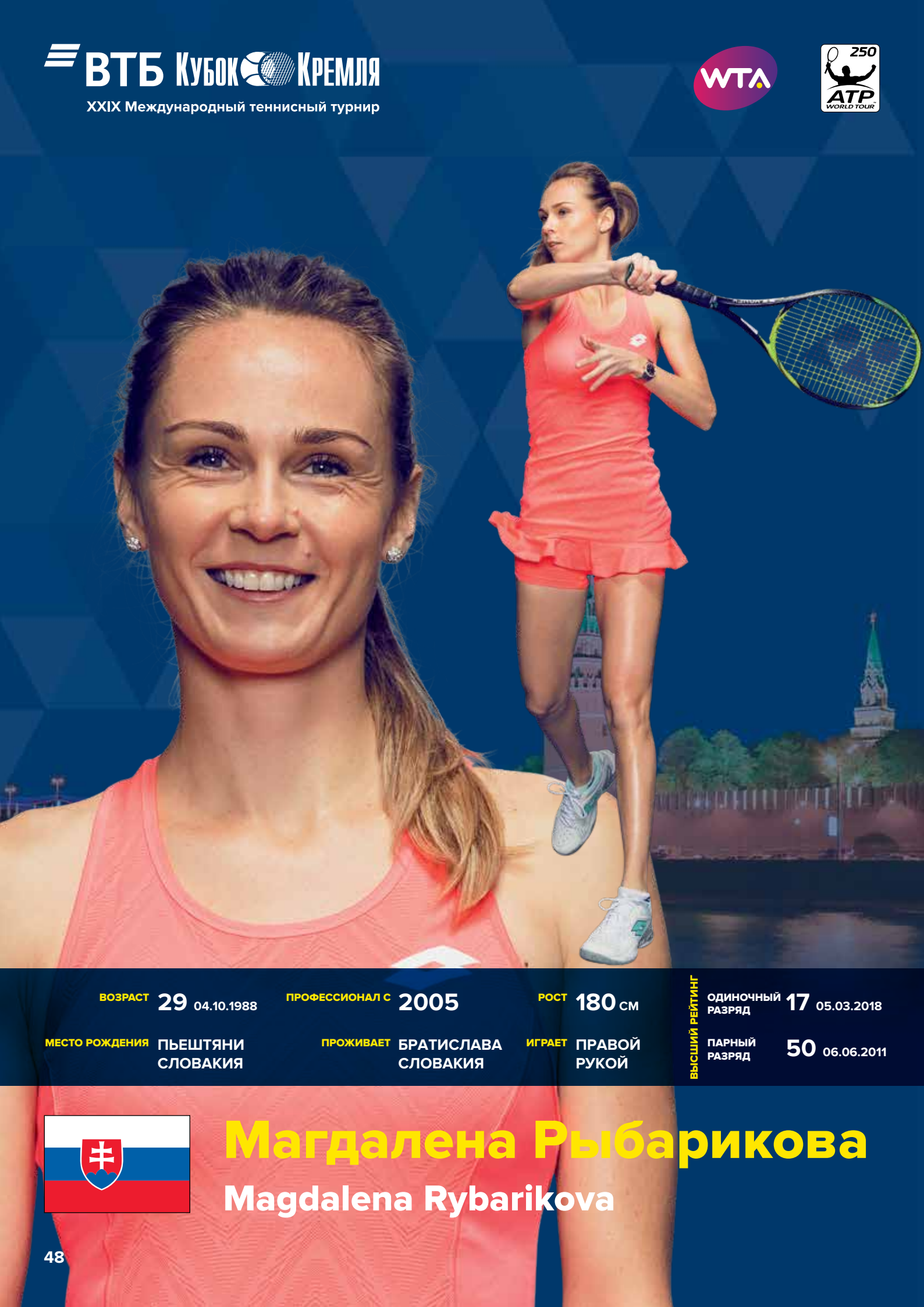

ВОЗРАСТ	29 04.10.1988	ПРОФЕССИОНАЛ С	2005	РОСТ	180 см
МЕСТО РОЖДЕНИЯ	ПЬЕШТЯНИ СЛОВАКИЯ	ПРОЖИВАЕТ	БРАТИСЛАВА СЛОВАКИЯ	ИГРАЕТ	ПРАВОЙ РУКОЙ

ВЫСШИЙ РЕЙТИНГ

ОДИНОЧНЫЙ РАЗРЯД	17	05.03.2018
ПАРНЫЙ РАЗРЯД	50	06.06.2011

Магдалена Рыбарикова

Magdalena Rybarikova

Спорт Экспресс

МЫ ЛЮБИМ СПОРТ

- Оперативные новости
- Горячие интервью
- Спортивная аналитика
- Текстовые трансляции

SPORT-EXPRESS.RU

WTA

250 ATP WORLD TOUR

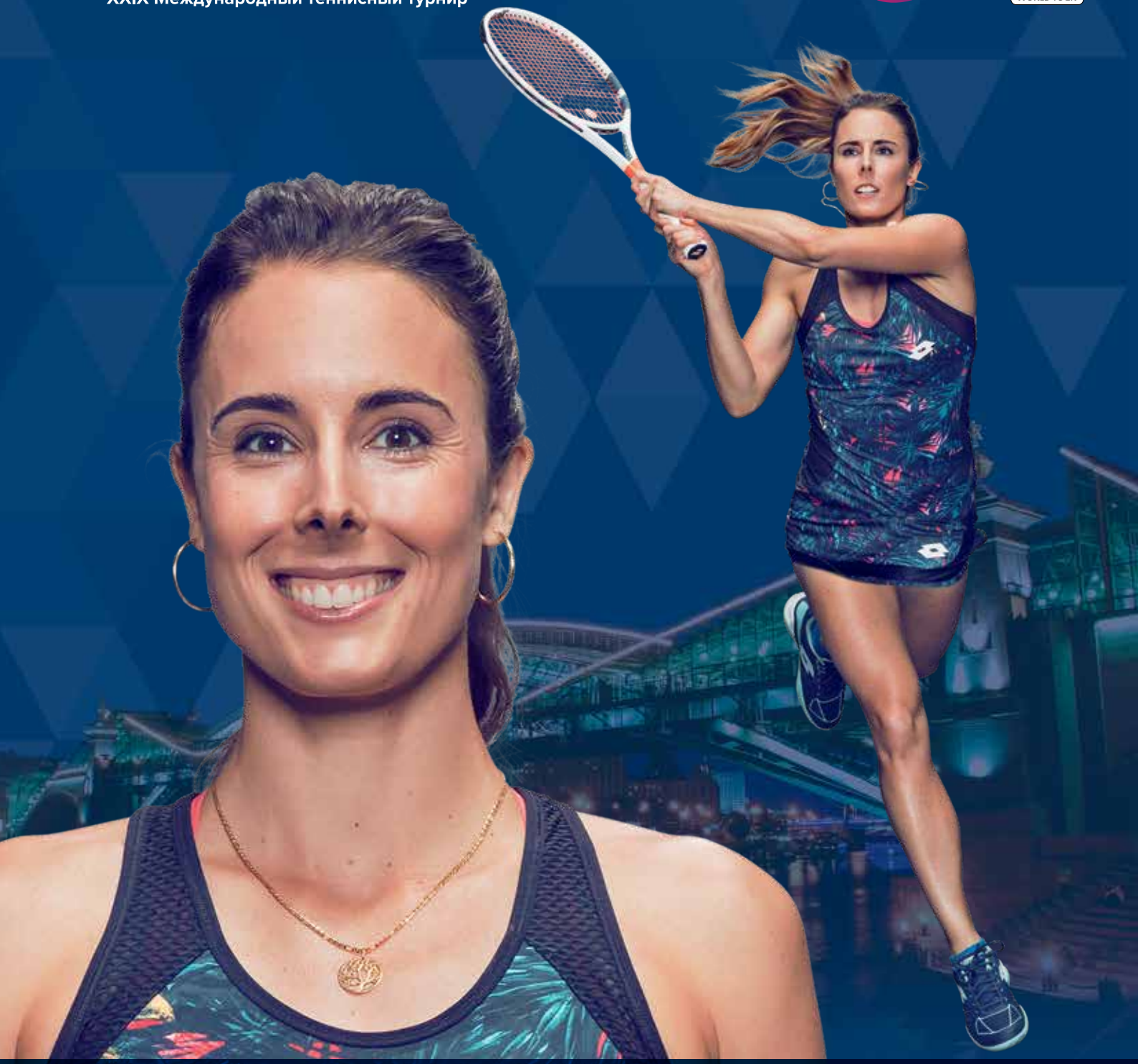

ВОЗРАСТ	28 22.01.1990	ПРОФЕССИОНАЛ С	2006	РОСТ	173 см
МЕСТО РОЖДЕНИЯ	НИЦЦА ФРАНЦИЯ	ПРОЖИВАЕТ	НИЦЦА ФРАНЦИЯ	ИГРАЕТ	ПРАВОЙ РУКОЙ

ВЫСШИЙ РЕЙТИНГ

ОДИНОЧНЫЙ РАЗРЯД	11	16.02.2009
ПАРНЫЙ РАЗРЯД	59	07.03.2011

Ализе Корне

Alize Cornet

ru-ru.facebook.com/HarpersBAZAARRussia
instagram.com/harpersbazaar_ru
МОДА
БЕЗ ПРАВИЛ!
BAZAAR.RU

РЕКЛАМА. 16+

WTA

250 ATP WORLD TOUR

ВОЗРАСТ	24 05.03.1994	ПРОФЕССИОНАЛ С	2009	РОСТ	166 см
МЕСТО РОЖДЕНИЯ	МОСКВА РОССИЯ	ПРОЖИВАЕТ	МЕЛЬБУРН АВСТРАЛИЯ	ИГРАЕТ	ПРАВОЙ РУКОЙ

ВЫСШИЙ РЕЙТИНГ

ОДИНОЧНЫЙ РАЗРЯД	20	28.08.2017
ПАРНЫЙ РАЗРЯД	45	25.09.2017

Дарья Гаврилова

Daria Gavrilova

Hoff

Гипермаркеты мебели и товаров для дома

Hoff расшифровывается как «Home of furnishing», что в дословном переводе означает – «Дом для создания интерьера». Компания Hoff – одна из крупнейших российских, динамично развивающихся сетей гипермаркетов мебели и товаров для дома. Гипермаркеты Hoff имеют уникальный для российского рынка формат – «Всё в одном месте» и предлагают комплексные интерьерные решения на основе широкого ассортимента.

Покупайте любым удобным способом:

1. **В ГИПЕРМАРКЕТАХ И МАГАЗИНАХ** мини-формата
2. **В ИНТЕРНЕТЕ** www.hoff.ru доставка и самовывоз
3. **В ПРИЛОЖЕНИИ** App Store Google play скачайте сейчас
4. **ПО ТЕЛЕФОНУ** 8-800-700-74-08 звонок бесплатный

WTA

250 ATP WORLD TOUR

ВОЗРАСТ	24 22.03.1994	ПРОФЕССИОНАЛ С	2010	РОСТ	174 см
МЕСТО РОЖДЕНИЯ	МИНСК БЕЛАРУСЬ	ПРОЖИВАЕТ	МИНСК БЕЛАРУСЬ	ИГРАЕТ	ПРАВОЙ РУКОЙ

ВЫСШИЙ РЕЙТИНГ

ОДИНОЧНЫЙ РАЗРЯД	30	10.09.2018
ПАРНЫЙ РАЗРЯД	142	28.10.2013

Александра Саснович

Aliaksandra Sasnovich

**Слово состоит из букв, жизнь — из событий.
Ими хочется поделиться с другими, но,
как правило, происходят они только с вами.
Продюсерская группа Show Atelier
поможет вам пережить их вместе.
Точная идея, эффектная постановка
и безупречное исполнение сохранят
главные события в ваших сердцах.**

ПРОДЮСЕРСКАЯ ГРУППА SHOW ATELIER ОРГАНИЗУЕТ МЕРОПРИЯТИЯ ЛЮБОГО ФОРМАТА, МАСШТАБА И СЛОЖНОСТИ. ИЗЫСКАННЫЙ НАРЯД И НЕПОВТОРИМЫЙ ВКУС ВАШЕГО ВРЕМЕНИ – НАША РАБОТА.

т.+7 985 967 4939 / www.show-atelier.ru

ВОЗРАСТ	29 06.05.1989	ПРОФЕССИОНАЛ С	2004	РОСТ	161 см	ВЫСШИЙ РЕЙТИНГ	ОДИНОЧНЫЙ РАЗРЯД 4 20.03.2017
МЕСТО РОЖДЕНИЯ	БРАТИСЛАВА СЛОВАКИЯ	ПРОЖИВАЕТ	ДУБАЙ ОАЭ	ИГРАЕТ	ПРАВОЙ РУКОЙ		ПАРНЫЙ РАЗРЯД 59 13.08.2012

Доминика Цибулкова

Dominika Cibulkova

ACADEMSERVICE®

ТУРОПЕРАТОР №1 В РОССИИ*

С нами нет ничего невозможного: мы умеем и сделаем !

СПОРТ • МУЗЫКА • ТЕАТР

Организация чемпионатов и сборов спортивных команд, обслуживание спортивных федераций, союзов и клубов; Организация музыкальных и театральных фестивалей, гастролей, концертов российских и зарубежных исполнителей.

www.acase.ru

Тел.: +7 (495) 660-90-90 Факс: +7 (495) 662-43-69 E-mail: events@acase.ru

ООО «АКАДЕМСЕРВИС»

*в соответствии с номером в реестре туроператоров России РТО 000001

Финалисты и победители мужского турнира (одиночный разряд)

ГОД	ПОБЕДИТЕЛИ	ФИНАЛИСТЫ	СЧЕТ
2017	Дамир Джумхур (Босния и Герцеговина)	Ричардас Беранкис (Литва)	6/2, 1/6, 6/4
2016	Пабло Карреньо-Буста (Испания)	Фабио Фоньини (Италия)	4/6, 6/3, 6/2
2015	Марин Чилич (Хорватия)	Роберто Баутиста-Агут (Испания)	6/4, 6/4
2014	Марин Чилич (Хорватия)	Роберто Баутиста-Агут (Испания)	6/4, 6/4
2013	Ришар Гаске (Франция)	Михаил Кукушкин (Казахстан)	4/6, 6/4, 6/4
2012	Андреас Сеппи (Италия)	Томас Беллуччи (Бразилия)	3/6, 7/6(3), 6/3
2011	Янко Типсаревич (Сербия)	Виктор Троицки (Сербия)	6/4, 6/2
2010	Виктор Троицки (Сербия)	Маркос Багдатис (Кипр)	3/6, 6/4, 6/3
2009	Михаил Южный (Россия)	Янко Типсаревич (Сербия)	6/7(5), 6/0, 6/4
2008	Игорь Куницын (Россия)	Марат Сафин (Россия)	7/6(6), 6/7(4), 6/3
2007	Николай Давыденко (Россия)	Поль-Анри Матьё (Франция)	7/5, 7/6(9)
2006	Николай Давыденко (Россия)	Марат Сафин (Россия)	6/4, 5/7, 6/4
2005	Игорь Андреев (Россия)	Николас Кифер (Германия)	5/7, 7/6(3), 6/2
2004	Николай Давыденко (Россия)	Грег Руседски (Великобритания)	3/6, 6/3, 7/5
2003	Тейлор Дент (США)	Саргис Саргсян (Армения)	7/6(5), 6/4
2002	Поль-Анри Матьё (Франция)	Шенг Схалкен (Нидерланды)	4/6, 6/2, 6/0
2001	Евгений Кафельников (Россия)	Николас Кифер (Германия)	6/4, 7/5
2000	Евгений Кафельников (Россия)	Давид Приношил (Германия)	6/2, 7/5
1999	Евгений Кафельников (Россия)	Байрон Блэк (Зимбабве)	7/6(2), 6/4
1998	Евгений Кафельников (Россия)	Горан Иванишевич (Хорватия)	7/6(2), 7/6(5)
1997	Евгений Кафельников (Россия)	Петр Корда (Чехия)	7/6(2), 6/4
1996	Горан Иванишевич (Хорватия)	Евгений Кафельников (Россия)	3/6, 6/1, 6/3
1995	Карл-Уве Штееб (Германия)	Даниэль Вацек (Чехия)	7/6(5), 3/6, 7/6(6)
1994	Александр Волков (Россия)	Чак Адамс (США)	6/2, 6/4
1993	Марк Россе (Швейцария)	Патрик Кюнен (Германия)	6/4, 6/3
1992	Марк Россе (Швейцария)	Карл-Уве Штееб (Германия)	6/2, 6/2
1991	Андрей Черкасов (СССР)	Якоб Хласек (Швейцария)	7/6(2), 3/6, 7/6(5)
1990	Андрей Черкасов (СССР)	Тим Майотт (США)	6/2, 6/1

Финалисты и победители мужского турнира (парный разряд)

ГОД	ПОБЕДИТЕЛИ	ФИНАЛИСТЫ	СЧЕТ
2017	**Максим Мирный / Филипп Освальд**	Дамир Джумхур / Антонио Санчич	6/3, 7/5
2016	**Хуан Себастьян Кабаль / Роберт Фарах**	Юлиан Ноул / Юрген Мельцер	7/5, 4/6, 10/5
2015	**Андрей Рублёв / Дмитрий Турсунов**	Раду Албот / Франтишек Чермак	2/6, 6/1, 10/6
2014	**Франтишек Чермак / Иржи Веселы**	Сэм Грот / Крис Гуччоне	7/6(2), 7/5
2013	**Михаил Елгин / Денис Истомин**	Кен Скупски / Нил Скупски	6/2, 1/6, 14/12
2012	**Франтишек Чермак / Михал Мертиняк**	Симоне Болелли / Даниэле Браччали	7/5, 6/3
2011	**Франтишек Чермак / Филип Полашек**	Карлос Берлок / Давид Марреро	6/3, 6/1
2010	**Дмитрий Турсунов / Игорь Куницын**	Виктор Троицки / Янко Типсаревич	7/6(8), 6/3
2009	**Пабло Куэвас / Марсель Гранольерс**	Михал Мертиняк / Франтишек Чермак	4/6, 7/5, 10/8
2008	**Сергей Стаховский / Потито Стараче**	Стивен Хасс / Росс Хатчинс	7/6(4), 2/6, 10/6
2007	**Марат Сафин / Дмитрий Турсунов**	Томаш Цибулец / Ловро Зовко	6/4, 6/2
2006	**Фабрис Санторо / Ненад Зимонич**	Франтишек Чермак / Ярослав Левинский	6/1, 7/5
2005	**Максим Мирный / Михаил Южный**	Игорь Андреев / Николай Давыденко	5/1, 5/1
2004	**Игорь Андреев / Николай Давыденко**	Махеш Бхупати / Йонас Бьоркман	3/6, 6/3, 6/4
2003	**Махеш Бхупати / Максим Мирный**	Уэйн Блэк / Кевин Улльет	6/3, 7/5
2002	**Роджер Федерер / Максим Мирный**	Джошуа Игл / Сэндон Столл	6/4, 7/6(0)
2001	**Максим Мирный / Сэндон Столл**	Махеш Бхупати / Джефф Таранго	6/3, 6/0
2000	**Йонас Бьоркман / Давид Приношил**	Иржи Новак / Давид Рикль	6/2, 6/3
1999	**Джастин Гимельстоб / Даниэль Вацек**	Андрей Медведев / Марат Сафин	6/2, 6/1
1998	**Джаред Палмер / Джефф Таранго**	Евгений Кафельников / Даниэль Вацек	6/4, 6/7, 6/2
1997	**Мартин Дамм / Сирил Сук**	Дэвид Адамс / Фабрис Санторо	6/4, 6/3
1996	**Рик Лич / Андрей Ольховский**	Иржи Новак / Давид Рикль	4/6, 6/1, 6/2
1995	**Байрон Блэк / Джаред Палмер**	Томми Хо / Бретт Стивен	6/4, 3/6, 6/3
1994	**Якко Элтинг / Пауль Хархёйс**	Дэвид Адамс / Андрей Ольховский	*отказ*
1993	**Якко Элтинг / Пауль Хархёйс**	Ян Апелль / Йонас Бьоркман	6/1, *отказ*
1992	**Мариус Барнард / Джон-Лэффни де Джагер**	Дэвид Адамс / Андрей Ольховский	6/4, 3/6, 7/6
1991	**Эрик Йелен / Карл-Уве Штееб**	Андрей Черкасов / Александр Волков	6/4, 7/6
1990	**Хендрик-Ян Давидс / Пауль Хархёйс**	Джон Фитцджеральд / Андерс Яррид	6/4, 7/6

WTA

250 ATP WORLD TOUR

ВОЗРАСТ	25 30.09.1992	ПРОФЕССИОНАЛ С	2010	РОСТ	185 см
МЕСТО РОЖДЕНИЯ	ПАЛЕРМО ИТАЛИЯ	ПРОЖИВАЕТ	ПАЛЕРМО ИТАЛИЯ	ИГРАЕТ	ПРАВОЙ РУКОЙ

ВЫСШИЙ РЕЙТИНГ

ОДИНОЧНЫЙ РАЗРЯД	21	06.08.2018
ПАРНЫЙ РАЗРЯД	169	27.06.2016

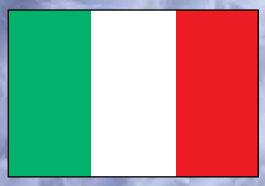

Марко Чеккинато

Marco Cecchinato

NEXT GEN ATP FINALS

2 FINALES
GENERATIONS
FORMATS

Nitto ATP FINALS

2017 NEXT GEN ATP FINALS CHAMPION

2017 NITTO ATP FINALS CHAMPION

FOLLOW THE RACE TO MILAN & LONDON AT ATP WORLD TOUR™.COM

Infosys TECHNOLOGY SERVICES PARTNER

The players shown are for illustrative purposes only. Qualification and participation are subject to ATP Rules. Players may withdraw due to injury. Images courtesy of Getty Images and Wonderhatch.co.uk

ВОЗРАСТ	22 21.05.1996	ПРОФЕССИОНАЛ С	2013	РОСТ	198 см
МЕСТО РОЖДЕНИЯ	МОСКВА РОССИЯ	ПРОЖИВАЕТ	ДУБАЙ ОАЭ	ИГРАЕТ	ПРАВОЙ РУКОЙ

ВЫСШИЙ РЕЙТИНГ

ОДИНОЧНЫЙ РАЗРЯД	24	17.09.2018
ПАРНЫЙ РАЗРЯД	64	21.05.2018

Карен Хачанов

Karen Khachanov

GREATNESS WITHIN

CATCH THE HIGH SPEED ACTION & DRAMA OF THE WORLD CLASS **DOUBLES** AT:

ATP WORLD TOUR™.COM

Infosys TECHNOLOGY SERVICES PARTNER

2018 TEAMS TO FOLLOW

Marach & Pavic
Bryan & Bryan
Cabal & Farah
Murray & Soares
Isner & Sock
Rojer & Tecau
Kubot & Melo

The players shown are for illustrative purposes only. Qualification and participation are subject to ATP Rules. Players may withdraw due to injury. Images courtesy of Getty Images and Wonderhatch.co.uk

PREMIER PARTNER

PLATINUM PARTNERS

ВОЗРАСТ	26 20.05.1992	ПРОФЕССИОНАЛ С	2011	РОСТ	175 см
МЕСТО РОЖДЕНИЯ	САРАЕВО БОСНИЯ И ГЕРЦЕГОВИНА	ПРОЖИВАЕТ	САРАЕВО БОСНИЯ И ГЕРЦЕГОВИНА	ИГРАЕТ	ПРАВОЙ РУКОЙ

ВЫСШИЙ РЕЙТИНГ

ОДИНОЧНЫЙ РАЗРЯД	23	02.07.2018
ПАРНЫЙ РАЗРЯД	117	13.08.2018

Дамир Джумхур
Damir Dzumhur

Реклама

ATP WORLD TOUR
Emirates
Premier Partner
ОБЕД ПО-НОВОМУ
в Дубае
Отправляйтесь в Дубай с Эмирейтс и проведите незабываемый отпуск. Вас ждут расслабляющие СПА, невероятный подводный мир или безмятежное время с семьей на прекрасных пляжах. Ваш отдых начнется уже в полете: располагайтесь в комфортных креслах и наслаждайтесь до 3500 развлекательных каналов.
Emirates

ВОЗРАСТ	30 29.06.1988	ПРОФЕССИОНАЛ С	2004	РОСТ	180 см	ВЫСШИЙ РЕЙТИНГ	ОДИНОЧНЫЙ РАЗРЯД 22 19.03.2018
МЕСТО РОЖДЕНИЯ	СУАЗИ-СУ-МОНМОРАНСИ ФРАНЦИЯ	ПРОЖИВАЕТ	ВАЛЛЕТТА МАЛЬТА	ИГРАЕТ	ЛЕВОЙ РУКОЙ		ПАРНЫЙ РАЗРЯД 73 02.05.2016

Адриан Маннарино

Adrian Mannarino

ГЛАВНОЕ СЛОВО В СПОРТЕ*

ЧЕМПИОНАТ
WWW.CHAMPIONAT.COM

РЕКЛАМА. 18+ *«Главное слово в спорте» – по данным TNS Web Index за май 2018 года

WTA

250 ATP WORLD TOUR

ВОЗРАСТ	26 27.02.1992	ПРОФЕССИОНАЛ С	2008	РОСТ	185 см
МЕСТО РОЖДЕНИЯ	СОМБОР СЕРБИЯ	ПРОЖИВАЕТ	МОНТЕ-КАРЛО МОНАКО	ИГРАЕТ	ПРАВОЙ РУКОЙ

ВЫСШИЙ РЕЙТИНГ

ОДИНОЧНЫЙ РАЗРЯД	26	23.04.2018
ПАРНЫЙ РАЗРЯД	201	16.04.2018

Филип Крайинович

Filip Krajinovic

КОГДА МЫ ПУТЕШЕСТВУЕМ, ГЛАВНОЕ ЧТО?

Правильно, не заскучать. Если вы начали
или завершаете свое путешествие **«Аэроэкспрессом»**,
то ***заскучать вам не позволит одноименный журнал***

СЕГОДНЯ НАС МОЖНО НАЙТИ В VIP-ЗОНЕ ТУРНИРА

www.igroup.media

ВОЗРАСТ 22 11.02.1996

ПРОФЕССИОНАЛ С 2014

РОСТ 198 СМ

МЕСТО РОЖДЕНИЯ МОСКВА РОССИЯ

ПРОЖИВАЕТ МОНТЕ-КАРЛО МОНАКО

ИГРАЕТ ПРАВОЙ РУКОЙ

ВЫСШИЙ РЕЙТИНГ

ОДИНОЧНЫЙ РАЗРЯД 32 24.09.2018

ПАРНЫЙ РАЗРЯД 265 18.09.2017

Даниил Медведев

Daniil Medvedev

Людей объединяет разговор.

ЮРИЙ ШЕВЧУК:

«КАЖДОЕ ВРЕМЯ РОЖДАЕТ СВОИ ИНТОНАЦИИ, И НА ПЕРВОМ ПЛАНЕ ОКАЗЫВАЮТСЯ ИМЕННО ОНИ, А НЕ КАКАЯ-ТО ТАМ ИНФОРМАЦИЯ»

ВЛАДИМИР ПОЗНЕР:

«КОЛИ ЕСТЬ ОХОТА СУДИТЬ О РОССИИ, ТО И ЖИТЬ СЛЕДУЕТ ЗДЕСЬ»

ДИМА ЗИЦЕР:

«СЧАСТЬЕ У КАЖДОГО СВОЁ, И НИКОМУ НЕ ДАНО СУДИТЬ, ЧЬЁ СЧАСТЬЕ СЧАСТЛИВЕЕ»

РАЗ-ГО-ВОР

О ТОМ, ЧТО ГЛАВНОЕ В ЖИЗНИ.

Эноб.

Сказано на **www.snob.ru**

18+

ВОЗРАСТ	20 20.10.1997	ПРОФЕССИОНАЛ С	2014	РОСТ	188 см
МЕСТО РОЖДЕНИЯ	МОСКВА РОССИЯ	ПРОЖИВАЕТ	МОСКВА РОССИЯ	ИГРАЕТ	ПРАВОЙ РУКОЙ

ВЫСШИЙ РЕЙТИНГ

ОДИНОЧНЫЙ РАЗРЯД	31	19.02.2018
ПАРНЫЙ РАЗРЯД	99	02.07.2018

Андрей Рублёв

Andrey Rublev

Эксперт. Настоящий деловой журнал

Подписка на журнал «Эксперт» с выгодой в 2400 рублей!

Предложение действительно до 31 декабря 2018 г.
Данные цены действительны для физических лиц.

Журнал «Эксперт» + Онлайн

Печатная версия журнала + полный доступ к закрытым материалам на сайте expert.ru 12 месяцев

4 680 руб. ~~7080 руб.~~

Журнал «Эксперт»

Подписка на печатную версию журнала на 12 месяцев

4 080 руб.

Онлайн

Полный доступ к закрытым материалам на сайте expert.ru 12 месяцев

3 000 руб.

Подписку можно оформить

на сайте: expert.ru/subscribe/
по e-mail: podpiska@expert.ru
по тел.: 8 (800) 200-80-10 или 8 (495) 789-44-67
подписка в любую точку мира: mymagazines.ru

реклама

ЭКСПЕРТ МЕДИАХОЛДИНГ

АО «Группа Эксперт» 125866, Москва, ул. Правды, 24 (НГК). ОГРН 1057748436008

ВОЗРАСТ	31 12.02.1987	ПРОФЕССИОНАЛ С	2005	РОСТ	188 см	ВЫСШИЙ РЕЙТИНГ ОДИНОЧНЫЙ РАЗРЯД	25 28.01.2013
МЕСТО РОЖДЕНИЯ	ПО ФРАНЦИЯ	ПРОЖИВАЕТ	ЛОНДОН ВЕЛИКОБРИТАНИЯ	ИГРАЕТ	ПРАВОЙ РУКОЙ	ПАРНЫЙ РАЗРЯД	39 14.09.2015

Жереми Шарди

Jeremy Chardy

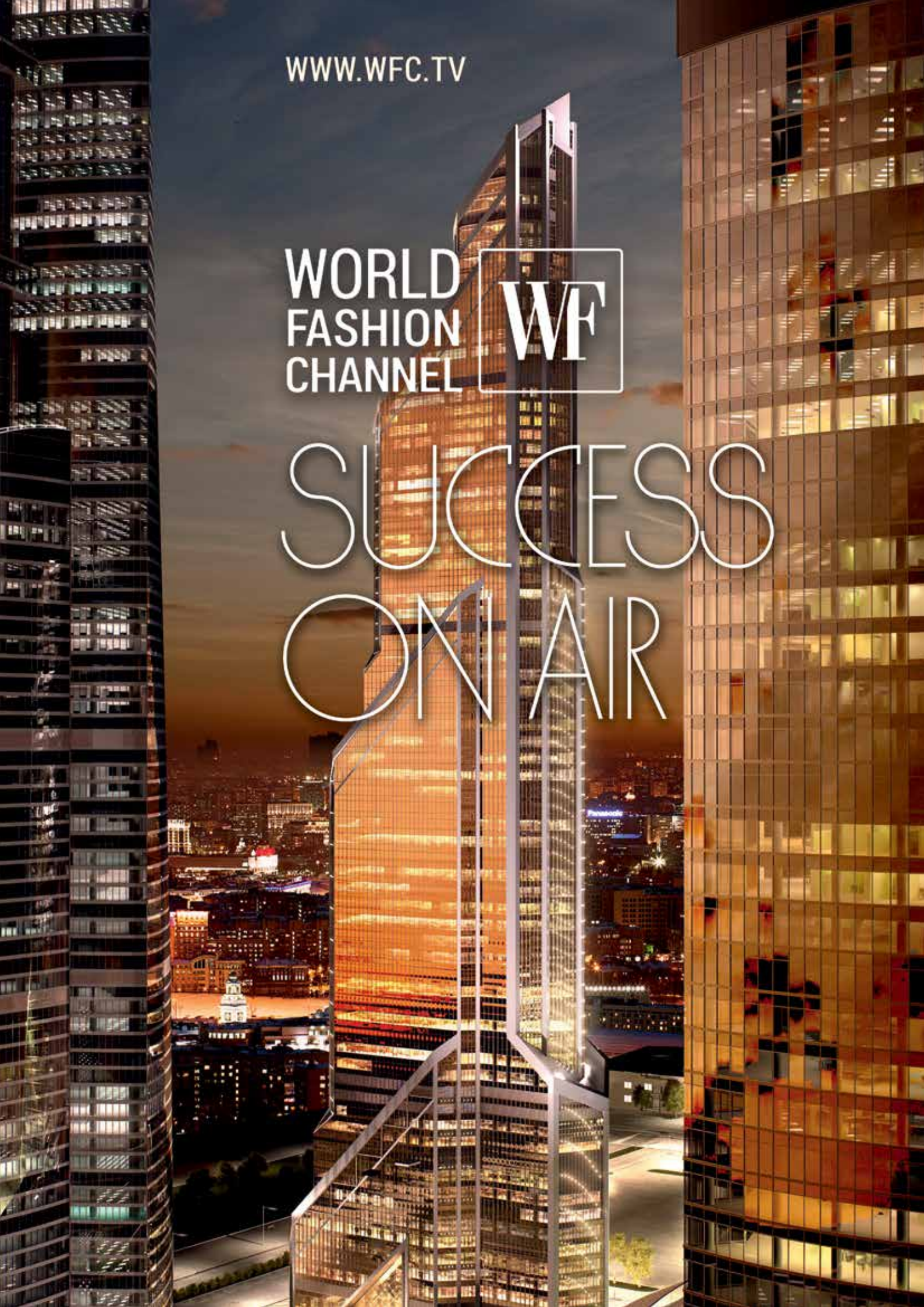
WWW.WFC.TV
WORLD
FASHION
CHANNEL
WF
SUCCESS
ON AIR

WTA

250 ATP WORLD TOUR

ВОЗРАСТ	31 22.08.1987	ПРОФЕССИОНАЛ С	2005	РОСТ	191 см
МЕСТО РОЖДЕНИЯ	МОСКВА РОССИЯ	ПРОЖИВАЕТ	МОНТЕ-КАРЛО МОНАКО	ИГРАЕТ	ЛЕВОЙ РУКОЙ

ВЫСШИЙ РЕЙТИНГ

ОДИНОЧНЫЙ РАЗРЯД	25	24.07.2017
ПАРНЫЙ РАЗРЯД	44	08.06.2009

Миша Зверев

Mischa Zverev

GoTennis.ru

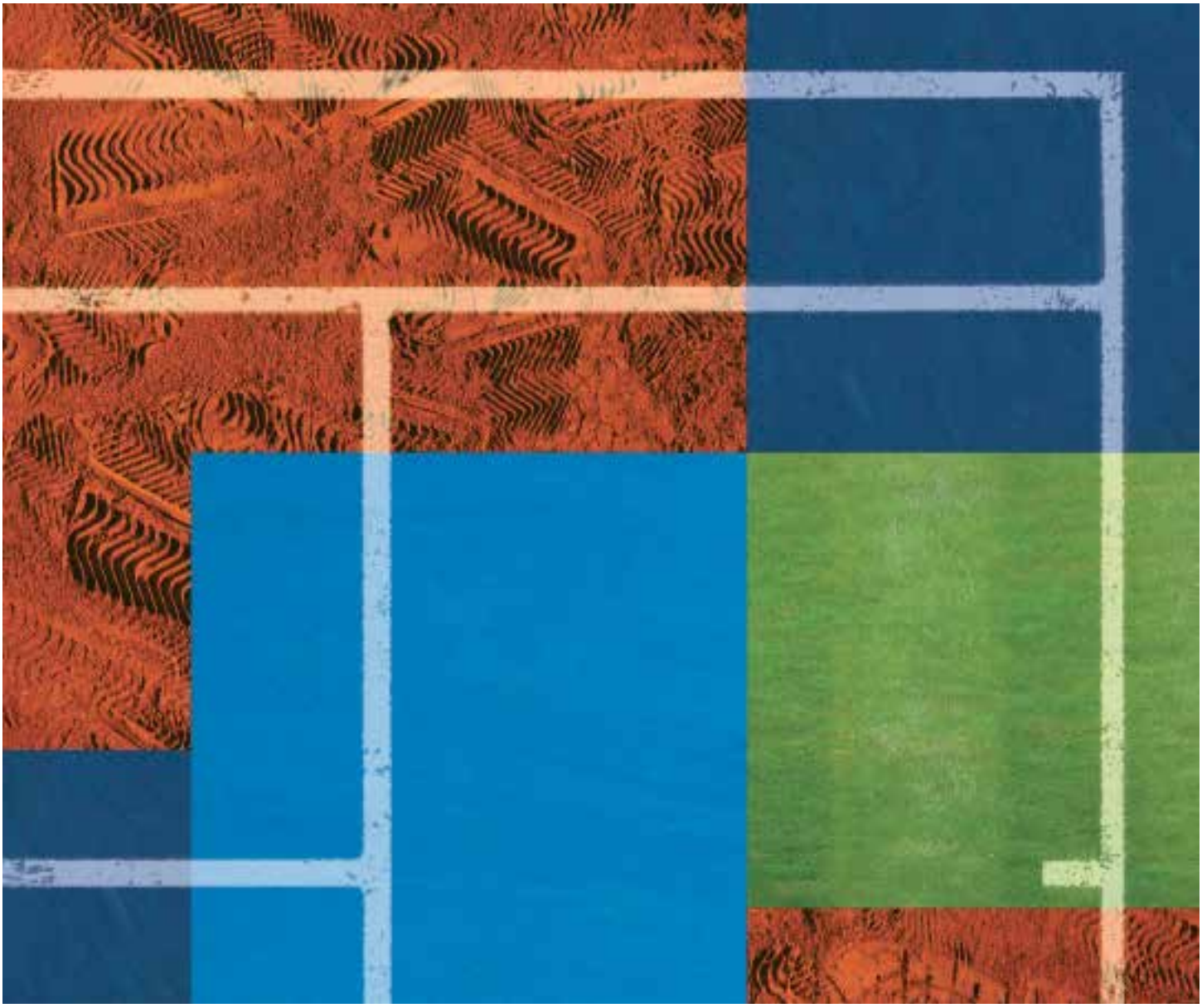

ПРОЕКТ КОМПАНИИ “СПОРТС ИНВЕСТОРС, РУСЬ”

WTA

250 ATP WORLD TOUR

ВОЗРАСТ 34 21.02.1984

ПРОФЕССИОНАЛ С 2002

РОСТ 191 СМ

МЕСТО РОЖДЕНИЯ БОЛЬЦАНО ИТАЛИЯ

ПРОЖИВАЕТ КАЛЬДАРО ИТАЛИЯ

ИГРАЕТ ПРАВОЙ РУКОЙ

ВЫСШИЙ РЕЙТИНГ

ОДИНОЧНЫЙ РАЗРЯД 18 28.01.2013

ПАРНЫЙ РАЗРЯД 50 14.04.2014

Андреас Сеппи

Andreas Seppi

ПОМОГАЕМ ЗАРАБАТЫВАТЬ!

www.finam.ru

Брокерские услуги оказывает АО «ФИНАМ» — г. Москва, пер. Настасьинский, д. 7, стр. 2,
тел.: +7 (495) 796-93-88. Доходность не гарантируется.

финам

WTA

250 ATP WORLD TOUR

ВОЗРАСТ 29 08.05.1989

ПРОФЕССИОНАЛ С 2007

РОСТ 196 СМ

МЕСТО РОЖДЕНИЯ АВИНЬОН ФРАНЦИЯ

ПРОЖИВАЕТ ЖЕНЕВА ШВЕЙЦАРИЯ

ИГРАЕТ ПРАВОЙ РУКОЙ

ВЫСШИЙ РЕЙТИНГ

ОДИНОЧНЫЙ РАЗРЯД 18 11.01.2016

ПАРНЫЙ РАЗРЯД 84 05.08.2013

Бенуа Пэр

Benoit Paire

А ВЫ ГОТОВЫ ЧИТАТЬ?

русский пионер

ЛИТЕРАТУРНЫЙ ИЛЛЮСТРИРОВАННЫЙ ЖУРНАЛ

www.ruspioner.ru

www.facebook.com/ruspioner vk.com/ruspioner_ru twitter.com/ruspioner_ru youtube.com/user/russianpioner instagram.com/ruspioner

WTA

250 ATP WORLD TOUR

ВОЗРАСТ	22 12.04.1996	ПРОФЕССИОНАЛ С	2015	РОСТ	196 см
МЕСТО РОЖДЕНИЯ	РИМ ИТАЛИЯ	ПРОЖИВАЕТ	РИМ ИТАЛИЯ	ИГРАЕТ	ПРАВОЙ РУКОЙ

ВЫСШИЙ РЕЙТИНГ

ОДИНОЧНЫЙ РАЗРЯД	54	30.07.2018
ПАРНЫЙ РАЗРЯД	126	24.09.2018

Маттео Берреттини

Matteo Berrettini

БОЛЬШОЙ СПОРТ

ВЫШЕ. СИЛЬНЕЕ. БОГАЧЕ

ДЕНЬГИ СКАНДАЛЫ ИНСАЙДЫ

РАСКРЫВАЕМ СЕКРЕТЫ МИРОВОГО ФУТБОЛА

e-mail подписки:
subscribe@mediacrat.com

Стоимость подписки
на 10 номеров - 5 000 руб.
(включая доставку)

Реклама

ВОЗРАСТ	34 20.01.1984	ПРОФЕССИОНАЛ С	2003	РОСТ	185 см	ВЫСШИЙ РЕЙТИНГ	ОДИНОЧНЫЙ РАЗРЯД 47 13.02.2017
МЕСТО РОЖДЕНИЯ	БИЗЕРТА ТУНИС	ПРОЖИВАЕТ	ТУНИС ТУНИС	ИГРАЕТ	ПРАВОЙ РУКОЙ		ПАРНЫЙ РАЗРЯД 99 10.09.2018

Малек Джазири

Malek Jaziri

ООО ООО

millionaire.ru

НА ВСЕХ ЦИФРОВЫХ УСТРОЙСТВАХ

75 рублей

ЗАГРУЗИТЬ НА Google play

www.millionaire.ru

ЗАГРУЗИТЬ В App Store

18+

реклама

А ТАКЖЕ СЛЕДИТЕ ЗА НОВОСТЯМИ В СОЦСЕТЯХ

facebook.com/millionaire.ru vk.com/millionaireru instagram.com/millionaire.ru

WTA

ATP 250 WORLD TOUR

ВОЗРАСТ	28 30.06.1990	ПРОФЕССИОНАЛ С	2007	РОСТ	183 см
МЕСТО РОЖДЕНИЯ	БЕЛГРАД СЕРБИЯ	ПРОЖИВАЕТ	СТАРА-ПАЗОВА СЕРБИЯ	ИГРАЕТ	ПРАВОЙ РУКОЙ

ВЫСШИЙ РЕЙТИНГ

ОДИНОЧНЫЙ РАЗРЯД	53	24.09.2018
ПАРНЫЙ РАЗРЯД	104	08.06.2015

Душан Лайович

Dusan Lajovic

Sport-Keeper

ПЛАТЕЖНО-ПРОПУСКНАЯ СИСТЕМА

PIKE 2

ВИДЕОИДЕНТИФИКАЦИЯ БОЛЕЛЬЩИКОВ

СДЕЛАНО В РОССИИ

Москва, ул. Большая Почтовая 18 стр.6
Телефон +7(499) 754-39-27 www.isd.su

ВОЗРАСТ	29 30.03.1989	ПРОФЕССИОНАЛ С	2008	РОСТ	185 см	ВЫСШИЙ РЕЙТИНГ	ОДИНОЧНЫЙ РАЗРЯД 28 16.05.2016
МЕСТО РОЖДЕНИЯ	ГИМАРАЙНШ ПОРТУГАЛИЯ	ПРОЖИВАЕТ	БАРСЕЛОНА ИСПАНИЯ	ИГРАЕТ	ПРАВОЙ РУКОЙ		ПАРНЫЙ РАЗРЯД 48 10.09.2018

Жоао Соуза

Joao Sousa

S-video
Аренда и продажа светодиодных экранов
плазменных панелей
проекторов
(495) 232-33-32

WTA

250 ATP WORLD TOUR

ВОЗРАСТ	32 01.01.1986	ПРОФЕССИОНАЛ С	2004	РОСТ	180 см	ВЫСШИЙ РЕЙТИНГ	ОДИНОЧНЫЙ РАЗРЯД 19 15.08.2016
МЕСТО РОЖДЕНИЯ	КОНКОРДИЯ АРГЕНТИНА	ПРОЖИВАЕТ	САЛЬТО УРУГВАЙ	ИГРАЕТ	ПРАВОЙ РУКОЙ		ПАРНЫЙ РАЗРЯД 14 20.04.2009

Пабло Куэвас

Pablo Cuevas

Рекламные сувениры с вашим логотипом

ЕЖЕДНЕВНИКИ

ПРОМО СУВЕНИРЫ

ТЕКСТИЛЬ

ПОСУДА ЧАСЫ

VIP ПОДАРКИ

ПОЛИГРАФИЯ

Собственное производство

Prestige

КАТАЛОГ РЕКЛАМНЫХ СУВЕНИРОВ «ПРЕСТИЖ»

официальный поставщик сувенирной продукции
на XXIX Международный теннисный турнир "ВТБ Кубок Кремля"

каталог рекламных сувениров на нашем сайте:
www.center-prestige.ru

г. Москва, Окружной пр., д. 5, стр. 1, Тел.: 8-800-505-79-15, e-mail: info@katalog-prestige.ru

WTA

250 ATP WORLD TOUR

ВОЗРАСТ 29 11.07.1989

ПРОФЕССИОНАЛ С 2007

РОСТ 191 СМ

МЕСТО РОЖДЕНИЯ БРАТИСЛАВА СЛОВАКИЯ

ПРОЖИВАЕТ БРАТИСЛАВА СЛОВАКИЯ

ИГРАЕТ ЛЕВОЙ РУКОЙ

ВЫСШИЙ РЕЙТИНГ

ОДИНОЧНЫЙ РАЗРЯД 24 27.04.2015

ПАРНЫЙ РАЗРЯД 73 04.05.2015

Мартин Клижан

Martin Klizan

ФТР

ФЕДЕРАЦИЯ ТЕННИСА РОССИИ

XXV ежегодная
национальная
теннисная
премия

25 лет

МОСКВА
19 ноября

Отель «Рэдиссон Славянская»

Начало церемонии в 19:00

Русский Кубок 2018

www.ruscup.ru

Мультикарта

ВТБ

ОФОРМИТЕ МУЛЬТИКАРТУ ВТБ **С БЕСПЛАТНЫМ ОБСЛУЖИВАНИЕМ**

ДАЛЬШЕ — БОЛЬШЕ:

ВЫБЕРИТЕ ОДНУ ИЗ 7 ОПЦИЙ ВОЗНАГРАЖДЕНИЯ ЗА ПОКУПКИ

8 800 100 24 24

vtb.ru

МУЛЬТИКАРТА ВТБ С СЕМЬЮ БОНУСНЫМИ ОПЦИЯМИ НА ВЫБОР ПОЗВОЛЯЕТ ПОЛУЧАТЬ ВОЗНАГРАЖДЕНИЯ ЗА ПРИВЫЧНЫЕ ПОКУПКИ. ВОЗНАГРАЖДЕНИЕ – ВОЗВРАТ ЧАСТИ ДЕНЕЖНЫХ СРЕДСТВ, ПОТРАЧЕННЫХ ПО ВСЕМ (ДЕБЕТОВЫМ И КРЕДИТНЫМ, В Т.Ч. ДОПОЛНИТЕЛЬНЫМ) КАРТАМ В ПАКЕТЕ УСЛУГ «МУЛЬТИКАРТА» В ВЫБРАННОЙ БОНУСНОЙ ОПЦИИ ОБРАТНО НА СЧЕТ В ТЕЧЕНИЕ МЕСЯЦА, СЛЕДУЮЩЕГО ЗА ОТЧЕТНЫМ. ОДНОВРЕМЕННО ПО МУЛЬТИКАРТЕ МОЖЕТ ДЕЙСТВОВАТЬ ТОЛЬКО ОДНА ОПЦИЯ. СМЕНУ ОПЦИИ МОЖНО ОСУЩЕСТВЛЯТЬ НЕОГРАНИЧЕННОЕ ЧИСЛО РАЗ. ВОЗНАГРАЖДЕНИЯ ПО ОПЦИИ ЗА ОТЧЕТНЫЙ МЕСЯЦ НАЧИСЛЯЮТСЯ ДЛЯ ОПЦИИ, УСТАНОВЛЕННОЙ НА НАЧАЛО ЭТОГО МЕСЯЦА. ПОДРОБНУЮ ИНФОРМАЦИЮ ОБ УСЛОВИЯХ ПРЕДОСТАВЛЕНИЯ ПРОДУКТОВ БАНКА И О ТАРИФАХ ВЫ МОЖЕТЕ ПОЛУЧИТЬ НА ОФИЦИАЛЬНОМ САЙТЕ VTB.RU, А ТАКЖЕ ПО ПЕРВОМУ ТРЕБОВАНИЮ ВО ВСЕХ ПОДРАЗДЕЛЕНИЯХ БАНКА ВТБ (ПАО). УСЛОВИЯ ДЕЙСТВИТЕЛЬНЫ НА С 03.09.2018 Г.

Банк ВТБ (ПАО). Генеральная лицензия Банка России № 1000. Реклама

Для автографов

Редакция: ЗАО «Кубок Кремля», Олимпийский проспект, д. 16, стр. 1
Отпечатано в типографии ООО «Полиграфическая компания «ЭксПресс»
Подписано в печать: 28.09.2018
Тираж: 5000 экз.
Любое воспроизведение материалов или фрагментов из них на любом языке возможно только с письменного разрешения редакции. За содержание рекламных материалов редакция ответственности не несет.
Использованы фотоматериалы: WTA, ATP, Getty Images, Роберт Максимов, Белорусская теннисная федерация, Dariia Maksimova©123rf.com, Tatiana Popova©123rf.com, Boris Stroujko©123rf.com, Marina Zezelina©123rf.com

Спасибо! Thanks!

«ВТБ Кубок Кремля» благодарит за поддержку спонсоров и партнеров

«VTB Kremlin Cup» would like to acknowledge the support of the following sponsors and partners

Титульный спонсор

ВТБ

JAGUAR

Emirates

RADO SWITZERLAND

Святой Источник

ХАМОВНИКИ ВЕНСКОЕ

Испания – это часть тебя

PLAY Babolat

S-video

Prestige

ISD Разработка Информационных Систем

World Class

show atelier

ТАСС

BAZAAR

Коммерсантъ

ЭКСПЕРТ

ЧЕМПИОНАТ

Эноб.

WORLD FASHION CHANNEL

QUATTRORUOTE

Спорт Экспресс

пионер

FASHIONTIME.RU

БОЛЬШОЙ СПОРТ

GoTennis.ru

Турнир проводится при поддержке Министерства спорта Российской Федерации
и Департамента спорта и туризма города Москвы

RADO
SWITZERLAND

ЭКСПЕРТ В МАТЕРИАЛАХ

* ЛИМИТИРОВАННАЯ СЕРИЯ – РЕКЛАМА / RADO.COM

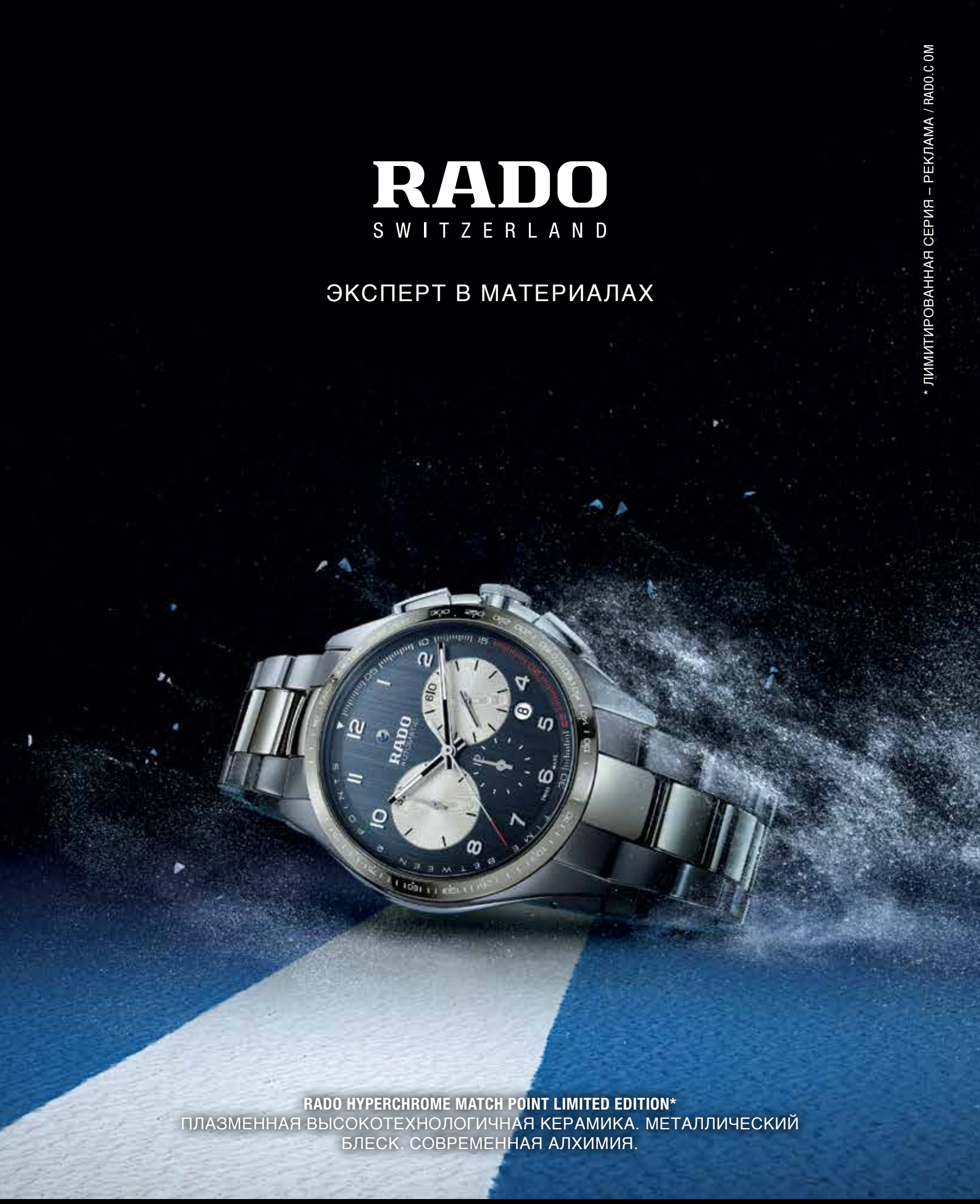

RADO HYPERCHROME MATCH POINT LIMITED EDITION*
ПЛАЗМЕННАЯ ВЫСОКОТЕХНОЛОГИЧНАЯ КЕРАМИКА. МЕТАЛЛИЧЕСКИЙ БЛЕСК. СОВРЕМЕННАЯ АЛХИМИЯ.

VTB KREMLIN CUP

ВТБ
БАНК ВТБ —
ТИТУЛЬНЫЙ СПОНСОР
Банк ВТБ (ПАО). Генеральная лицензия Банка России № 1000. Реклама.
КУБОК КРЕМЛЯ
VTB.RU